PROJUDI - Processo: 0002142-51.2021.8.16.0185 - Ref. mov. 19.1 - Assinado digitalmente por Mauricio de Paula Soares Guimaraes
01/10/2021: JUNTADA DE PETIÇÃO DE MANIFESTAÇÃO DA PARTE. Arq: Petição

T. 55 41 **3402.3800**
Av João Gualberto 1881
Sls 1201, 1202 e 1203
80030-001 Curitiba Paraná BR
guimarãesebordinhao.adv.br

GUIMARÃES & BORDINHÃO
ADVOGADOS ASSOCIADOS

EXCELENTISSIMA SENHORA DOUTORA JUÍZA DE DIREITO DA 1ª VARA DE FALÊNCIAS E RECUPERAÇÕES JUDICIAIS DE CURITIBA - FORO CENTRAL DA COMARCA DA REGIÃO METROPOLITANA DE CURITIBA – ESTADO DO PARANÁ.

Processo 0002142-51.2021.8.16.0185

GUIMARÃES & BORDINHÃO ADVOGADOS ASSOCIADOS, devidamente qualificada, vem, mui respeitosamente, na qualidade de ADMINISTRADORA JUDICIAL da **RECUPERAÇÃO JUDICIAL** de **STRAPASSON & FILHOS PRODUÇÃO E COMÉRCIO DE ALIMENTOS LTDA. e EMPÓRIO E HORTIFRUTI STRAPASSON LTDA. – EPP.** nos presentes autos de **INCIDENTE DE APRESENTAÇÃO DE RELATÓRIOS MENSAIS DE ATIVIDADES**, **expor e requerer o que segue:**

01. Anexam-se os Relatórios Mensais de Atividades das sociedades em recuperação no período de **maio até junho do corrente ano de 2021**, pelo que pede-se sejam oportunizadas vistas aos interessados.

Nestes Termos,
Pede Deferimento.

Curitiba, 01 de outubro de 2021

Maurício de Paula Soares Guimarães
OAB/PR 14.392

Rafael Martins Bordinhão
OAB/PR 38.624

GUIMARÃES & BORDINHÃO ADVOGADOS ASSOCIADOS
Administradora Judicial - OAB/PR n.º 2.559

Documento assinado digitalmente, conforme MP nº 2.200-2/2001, Lei nº 11.419/2006, resolução do Projudi, do TJPR/OE
Validação deste em https://projudi.tjpr.jus.br/projudi/ - Identificador: PJXXK DRZ29 TLWNL 2ZH7D

PROJUDI - Processo: 0002142-51.2021.8.16.0185 - Ref. mov. 21.2 - Assinado digitalmente por Mauricio de Paula Soares Guimaraes
15/10/2021: JUNTADA DE PETIÇÃO DE MANIFESTAÇÃO DA PARTE. Arq: BDB STRAPASSON RMA 05 a 07 2021 com assinaturas 29 09 2021

Documento assinado digitalmente, conforme MP nº 2.200-2/2001, Lei nº 11.419/2006, resolução do Projudi, do TJPR/OE
Validação deste em https://projudi.tjpr.jus.br/projudi/ - Identificador: PJ85N K2VYU 3BTH8 34DG3

Curitiba, 29 de setembro de 2021

Strapasson & Filhos Produção e Comércio de Alimentos Ltda. e
Empório e Hortifruti Strapasson Ltda. – EPP
At. Administrador Judicial – Guimarães e Bordinhão Advogados Associados
Nesta

Relatório Mensal de Acompanhamento – RMA de Recuperação Judicial de maio a julho de 2021

Apresentamos nossos comentários relacionados a prestação de serviços profissionais de consultoria, assessoria e serviços extra contábeis para o Administrador Judicial da ***Strapasson & Filhos Produção e Comércio de Alimentos Ltda.*** e ***Empório e Hortifruti Strapasson Ltda. EPP*** (adiante denominadas, ***Grupo Strapasson – Recuperação Judicial*** e/ou ***Strapasson***) – representado pelo Administrador Judicial - Dr. Maurício Paula Soares Guimarães.

Permanecemos à disposição, para prestar-lhes quaisquer esclarecimentos adicionais julgados necessários.

Atenciosamente,

Fatima Buture dos Santos
Advogada e Contadora

Patrícia Carlota Dal Bello
Contadora

PROJUDI - Processo: 0002142-51.2021.8.16.0185 - Ref. mov. 21.2 - Assinado digitalmente por Mauricio de Paula Soares Guimaraes
15/10/2021: JUNTADA DE PETIÇÃO DE MANIFESTAÇÃO DA PARTE. Arq: BDB STRAPASSON RMA 05 a 07 2021 com assinaturas 29 09 2021

Documento assinado digitalmente, conforme MP nº 2.200-2/2001, Lei nº 11.419/2006, resolução do Projudi, do TJPR/OE
Validação deste em https://projudi.tjpr.jus.br/projudi/ - Identificador: PJ85N K2VYU 3BTH8 34DG3

Sumário

I. OBJETIVO DO RELATÓRIO 3

II. DO RELATÓRIO MENSAL – MAIO A JULHO/2021 3

1. LITISCONSÓRCIO ATIVO... 3
2. ESTRUTURA SOCIETÁRIA E INFORMAÇÕES CADASTRAIS.....3
3. *CHECKLIST* DOS DOCUMENTOS.....4
4. MOVIMENTAÇÃO DO QUADRO DE FUNCIONÁRIOS/COLABORADORES – PONTO RECORRENTE.....5
5. ANÁLISES DOS DADOS CONTÁBEIS E INFORMAÇÕES FINANCEIRAS.....6
   - 5.1 POSIÇÃO CONTÁBIL E PATRIMONIAL – ATIVO.....6
   - 5.2 POSIÇÃO CONTÁBIL E PATRIMONIAL – PASSIVO.....8
   - 5.3 DEMONSTRATIVO DE RESULTADO.....11
   - 5.4 ÍNDICES DE LIQUIDEZ E ENDIVIDAMENTO.....14
   - 5.5 DECLARAÇÕES E DEMONSTRATIVOS.....16
   - 5.6 DÉBITOS TRIBUTÁRIOS.....16

III. CONSIDERAÇÕES FINAIS.....17

IV. ANEXOS.....18

Documento assinado digitalmente, conforme MP nº 2.200-2/2001, Lei nº 11.419/2006, resolução do Projudi, do TJPR/OE
Validação deste em https://projudi.tjpr.jus.br/projudi/ - Identificador: PJ85N K2VYU 3BTH8 34DG3

I. OBJETIVO DO RELATÓRIO

Em conformidade com as obrigações legais – Lei n° 11.101/2005 e com Recomendação 072 de 19/08/2020 do CNJ (Conselho Nacional de Justiça) - o presente relatório tem por objetivo apresentar ao Administrador Judicial do ***GRUPO STRAPASSON,*** Relatório Mensal de Atividades – RMA, de forma resumida, os principais resultados da atividade operacional e financeira, bem como auxiliar no entendimento sobre os resultados que vem sendo obtidos pelas recuperandas, dos períodos de maio a julho de 2021.

Ressaltamos que as análises para elaboração deste RMA, teve como base as informações quantitativas e qualitativas fornecidas pelas recuperandas até 31 de julho de 2021. A responsabilidade pela exatidão das informações prestadas é inteiramente dos representantes das recuperandas.

Adicionalmente, informamos os pontos recorrentes, ou seja, pontos já evidenciados em relatório anterior quais não sofreram ajustes por partes recuperandas.

II. DO RELATÓRIO MENSAL – MAIO A JULHO/2021

1. LITISCONSÓRCIO ATIVO

A presente recuperação judicial envolve as seguintes empresas:

- ***STRAPASSON & FILHOS PRODUÇÃO E COMÉRCIO DE ALIMENTOS LTDA.*** (adiante denominada ***CHÁCARA***) e
- ***EMPÓRIO E HORTIFRUTI STRAPASSON LTDA. EPP*** (adiante denominada ***EMPÓRIO***).

2. ESTRUTURA SOCIETÁRIA E INFORMAÇÕES CADASTRAIS

Conforme contratos sociais e certidões simplificadas da Junta Comercial do Estado do Paraná - juntados aos autos n° 0000054-40.2021.8.16.0185 – Movs. 1.10 e 1.11, respectivamente abaixo estrutura societária do ***GRUPO STRAPASSON***.

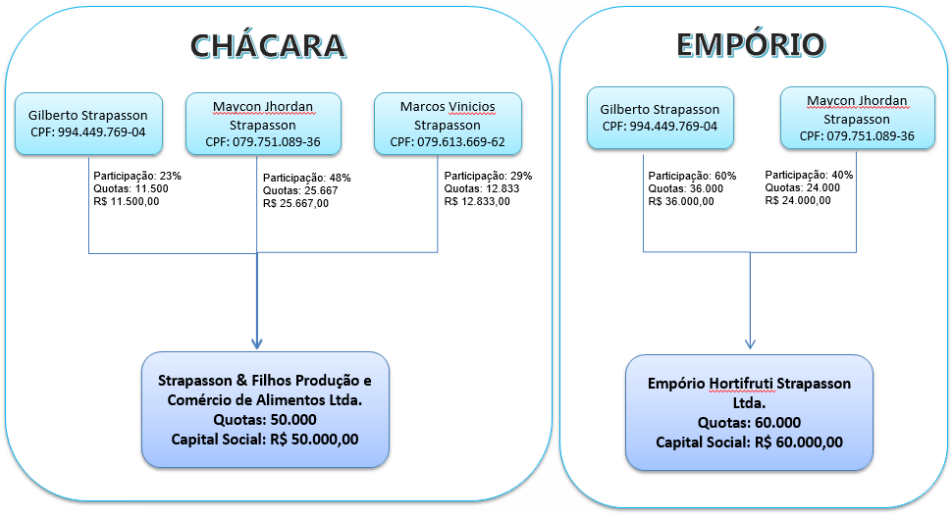

Documento assinado digitalmente, conforme MP nº 2.200-2/2001, Lei nº 11.419/2006, resolução do Projudi, do TJPR/OE
Validação deste em https://projudi.tjpr.jus.br/projudi/ - Identificador: PJ85N K2VYU 3BTH8 34DG3

Informações cadastrais de acordo com o site da Receita Federal do Brasil (RFB):

INFORMAÇÕES CADASTRAIS DAS RECUPERANDAS		
Razão Social:	**STRAPASSON & FILHOS PRODUCAO E COMERCIO DE ALIMENTOS LTDA.**	**EMPORIO E HORTIFRUTI STRAPASSON LTDA.**
Nome Fantasia:	CHÁCARA STRAPASSON	EMPORIO E HORTIFRUTI STRAPASSON
CNPJ:	05.700.793/0001-75	20.525.116/0001-51
Data de Abertura:	05/06/2003	05/05/2014
Endereço:	R PEDRO FIORESE, 41 TERREO BAIRRO FERVIDA - COLOMBRO - PR CEP 83.415-090	R PEDRO FIORESE, 41 BARRACÃO 02 BAIRRO AGUAS FERVIDAS COLOMBRO - PR CEP 83.415-090
Situação:	ATIVA	ATIVA
Filiais:	-	-

3. *CHECKLIST* DOS DOCUMENTOS

Relacionamos a seguir os documentos selecionados para nossos trabalhos, os solicitados, apresentados e/ou pendentes, bem como os não aplicáveis:

LISTA DOCUMENTOS		
Descrição	**Períodos**	**Ref.**
Balancetes de Verificação	maio a julho/2021	**(a)**
Balanço Patrimonial e DRE	2018-2019-2020	**(a)**
Fluxo de Caixa	maio a julho/2021	**(b)**
Demonstrativo de faturamento mensal	2018 a julho/2021	**(b)**
Fluxo Econômico Financeiro (modelo nos autos mov. 119.3, pg. 24);	2018 a julho/2021	**(b)**
Extrato de pendências tributárias (e.CAC; da RFB/PGFN, SEFA/PR e outros);	maio a julho/2021	**(a)**
Relatórios de levantamento de oportunidades / planejamentos tributários (com descrição da ideia x valor do benefício);	N/A	**(b)**
Lista descritiva de ações judiciais de recuperação de tributos (benefícios fiscais, tributários, etc) - matéria, valor envolvido e status da ação;	N/A	**N/A**
Informar quais os planos de ação para melhorias operacionais que estão em andamento e/ou já aplicado;	N/A	**(a)**
Apresentar relatório atualizado	maio a julho/2021	**(a)**
Razão contábil de todo o período do credor impugnante	diversos	**(a)**
Documentos extra-contábeis como contratos, extratos bancarios, pagamentos etc.	diversos	**(a)**
Livro razão do mês	maio a julho/2021	**(a)**
Extratos bancarios do mês	maio a julho/2021	**(a)**
Balanço do mês	maio a julho/2021	**(a)**
DRE do mês	maio a julho/2021	**(a)**
CAGED do mês	maio a julho/2021	**(a)**
DFC - Demostração Fluxo de Caixa do mês	maio a julho/2021	**(a)**
Recibo de entrega EFD Contribuições (Pis e Cofins)	maio a julho/2021	**(a)**
Recibo de entrega EFD Fiscal (Icms e IPI)	maio a julho/2021	**(a)**
Recibo de entrega DCTF	maio a julho/2021	**(a)**
Recibo de entrega ECD (Escrituração Contábil)	2020	**(a)**
Recibo de entrega ECF (Escrituração Fiscal)	2020	**(a)**
Demonstrativo da evolução dos funcionários (CLT) e dos colaboradores/prestadores de serviços (pessoas jurídicas) - segregar	maio a julho/2021	**(c)**

Nota (a): recebido
Nota (b): não recebido
Nota (c): parcialmente recebido
N/A: não aplicável

Documento assinado digitalmente, conforme MP nº 2.200-2/2001, Lei nº 11.419/2006, resolução do Projudi, do TJPR/OE
Validação deste em https://projudi.tjpr.jus.br/projudi/ - Identificador: PJ85N K2VYU 3BTH8 34DG3

4. MOVIMENTAÇÃO DO QUADRO DE FUNCIONÁRIOS/COLABORADORES – PONTO RECORRENTE

Pela análise do quadro funcional do ***GRUPO STRAPASSON***, constata-se movimentação por parte de novas contratações dos funcionários. No período de maio a julho de 2021 teve uma redução de 05 funcionários, conforme demonstrado a seguir:

Descrição	abr/21	mai/21	jun/21	jul/21
Fúncionários CLT	112	91	88	86

Contudo, se compararmos o quadro funcional de abril[1] de 2021 que representava 112 - com o resultado de julho, a redução foi significativa: de 26 (23,21%). Segundo informado pelas recuperandas, as justificativas dessa redução é que em abril houveram contratações para "cobrir" funcionários que estavam afastados com suspeitas de COVID-19.

De acordo com item 3 deste relatório, não nos foi apresentado de forma segregada os funcionários CLT[2] e os colaboradores/prestadores de serviços (pessoas jurídicas).

Através do gráfico abaixo se demonstra a evolução do quadro funcional de abril a julho/2021:

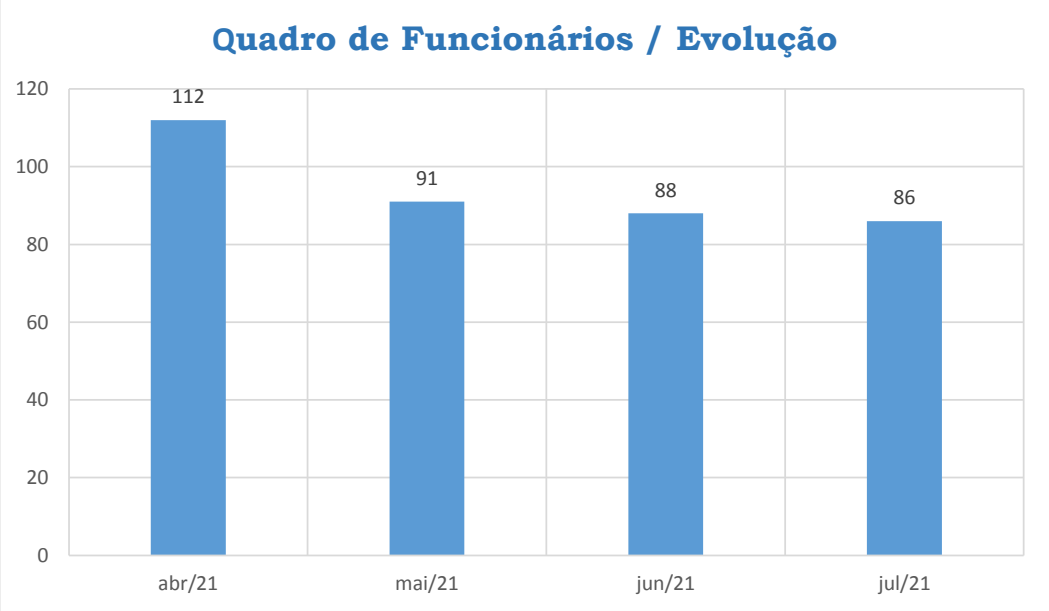

[1] Vide item 4 do RMA de janeiro a abril/2021
[2] Consolidação das Leis do Trabalho

Documento assinado digitalmente, conforme MP nº 2.200-2/2001, Lei nº 11.419/2006, resolução do Projudi, do TJPR/OE
Validação deste em https://projudi.tjpr.jus.br/projudi/ - Identificador: PJ85N K2VYU 3BTH8 34DG3

5. ANÁLISES DOS DADOS CONTÁBEIS E INFORMAÇÕES FINANCEIRAS

Oportuno destacar que as recuperandas são as responsáveis pelo fornecimento das informações acerca das suas atividades contempladas neste Relatório, inclusive sob as penas do artigo 171, da Lei n° 11.101/2005[3].

5.1 POSIÇÃO CONTÁBIL E PATRIMONIAL – ATIVO

CONTAS	CONSOLIDADO 31/05/2021	% AV	CONSOLIDADO 30/06/2021	% AV	CONSOLIDADO 31/07/2021	% AV	% AH MAI-JUL
DISPONIVEL	100.640,89	1,08	175.156,56	1,84	115.111,40	1,20	14,38%
CLIENTES A RECEBER	3.979.295,38	42,66	4.029.402,73	42,28	4.240.421,14	44,28	6,56%
ADIANTAMENTOS	120.280,01	1,29	120.280,01	1,26	120.280,01	1,26	0,00%
IMPOSTOS A RECUPERAR	433.448,32	4,65	446.516,31	4,68	456.475,41	4,77	5,31%
ESTOQUE	518.656,11	5,56	503.350,86	5,28	446.195,05	4,66	-13,97%
ATIVO CIRCULANTE	5.152.320,71	55,23	5.274.706,47	55,34	5.378.483,01	56,16	4,39%
CONSORCIO	204.089,62	2,19	208.784,12	2,19	213.478,62	2,23	4,60%
MUTUO	528.229,81	5,66	528.229,81	5,54	528.229,81	5,52	0,00%
IMOBILIZADO	9.706.991,33	104,06	9.701.191,33	101,78	9.702.674,93	101,32	-0,04%
DEPRECIAÇÃO	- 6.574.945,70	-70,48	- 6.642.129,59	-69,69	- 6.715.115,47	-70,12	2,13%
COMODATO	311.887,30	3,34	460.465,73	4,83	468.543,96	4,89	50,23%
ATIVO NÃO CIRCULANTE	4.176.252,36	44,77	4.256.541,40	44,66	4.197.811,85	43,84	0,52%
TOTAL ATIVO	9.328.573,07	100,00	9.531.247,87	100,00	9.576.294,86	100,00	

Ativo: compreende bens e direitos que a empresa possui, quais podem ser revertidos em dinheiro.

Ativo Circulante: compreende bens e direitos da empresa que podem ser convertidos em dinheiro a curto prazo (inferior a 12 meses)[4]. Exemplos: Caixa, aplicações financeiras, contas a receber, etc.
Ativo Não Circulante: são os direitos que podem ser realizados após o término do exercício seguinte (superior a 12 meses). Exemplos: maquinas e equipamentos, imóveis, etc.

Relativamente ao ***GRUPO STRAPASSON*** - base julho/2021, o total do Ativo é de R$ 9.576.294,86 - ou seja, teve um acréscimo de R$ 247.721,79 em relação a maio deste mesmo ano, representado pelo percentual de 2,656%. Deste total, o Ativo Circulante representa 56,16% e o Ativo Não Circulante 43,84% – significa dizer que a maior parte dos bens/direitos da ***STRAPASSON*** podem ser transformados em dinheiro a curto prazo.

O Ativo Circulante tem o maior valor referente aos "clientes a receber" (direitos a receber decorrente da venda de seus produtos), que representam 44,28% desse total.

[3] Art. 171 da Lei n° 11.101/2005: "Art. 171. Sonegar ou omitir informações ou prestar informações falsas no processo de falência, de recuperação judicial ou de recuperação extrajudicial, com o fim de induzir a erro o juiz, o Ministério Público, os credores, a assembleia-geral de credores, o Comitê ou o administrador judicial:
Pena – reclusão, de 2 (dois) a 4 (quatro) anos, e multa."
[4] Até o término do exercício social seguinte ao da elaboração do Balanço Patrimonial.

Documento assinado digitalmente, conforme MP nº 2.200-2/2001, Lei nº 11.419/2006, resolução do Projudi, do TJPR/OE
Validação deste em https://projudi.tjpr.jus.br/projudi/ - Identificador: PJ85N K2VYU 3BTH8 34DG3

O ***GRUPO STRAPASSON***, representado especialmente pela ***CHÁCARA***, tem um saldo de PIS e COFINS a recuperar acumulado que dependendo das origens do acumulo[5], talvez seja possível efetuar pedido de restituição e/ou compensação, gerando assim um caixa para pagamento dos impostos atrasados e/ou vincendos (ponto recorrente[6]). Ressaltamos que do total dos "Impostos a Recuperar"[7] (R$ 456.475,41) do consolidado de 07/2021 – o valor do PIS/COFINS é de R$ 449.950,15.

O Estoque[8] do mês de maio para o mês de julho teve um decréscimo de R$ 72.461,06 (-13,97%).

O Ativo Não Circulante contempla basicamente o "ativo imobilizado"[9] do ***GRUPO STRAPASSON***, que teve uma pequena movimentação de aquisição nas contas de ferramentas e uma baixa/venda na conta de veículos. Ao longo dos meses de maio a julho foi de -0,04%.

O "ativo imobilizado" e suas "depreciações"[10] representam 31,20% do total do ativo.

Os consórcios estão sendo pagos em dia, consequentemente houve aumento em 4,60% de maio para julho de 2021.

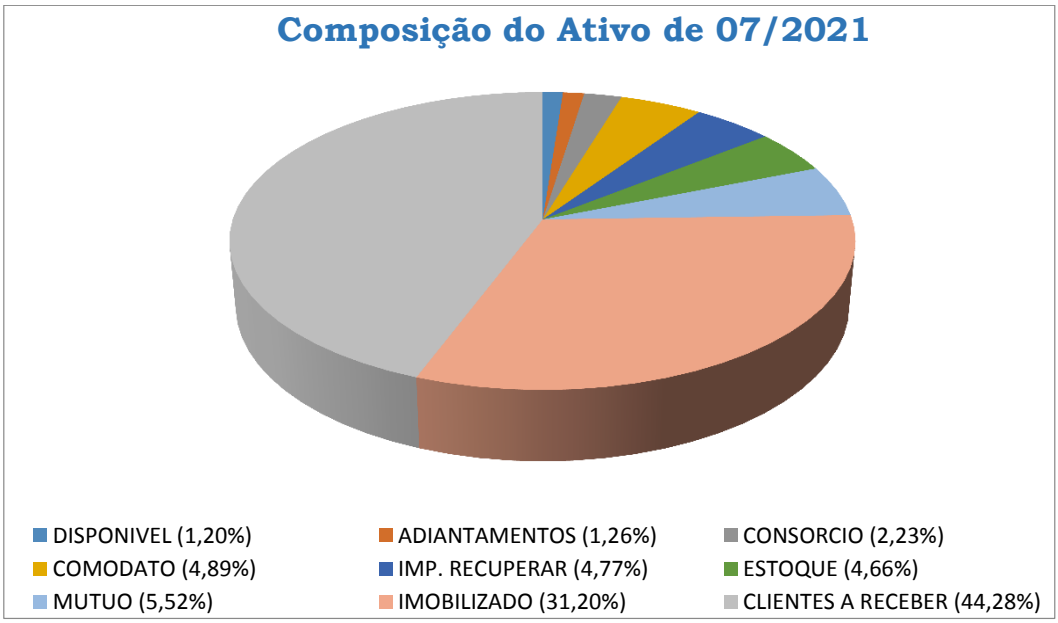

[5] Requer análise prévia quanto as origens dos créditos, para identificar os motivos que geraram os saldos credores.
[6] Ponto levantado em relatório anterior (RMA – de janeiro a abril/2021).
[7] "Impostos a Recuperar": É um direito da empresa decorrente de pagamento indevido, retenção maior que o devido, entre outros, de alguns impostos.
[8] "Estoque": bens referentes a produtos que estão em poder das recuperandas.
[9] "Ativo Imobilizado": bens da empresa que são utilizados para manutenção da sua atividade (exemplos: móveis e utensílios, máquinas e equipamentos, instalações, etc.)
[10] "Depreciação": representa a redução dos valores dos bens – por desvalorização de seu uso, desgaste, perda ou inutilidade, obsolescência, etc.

Documento assinado digitalmente, conforme MP nº 2.200-2/2001, Lei nº 11.419/2006, resolução do Projudi, do TJPR/OE
Validação deste em https://projudi.tjpr.jus.br/projudi/ - Identificador: PJ85N K2VYU 3BTH8 34DG3

EVOLUÇÃO ATIVO CIRCULANTE E ATIVO NÃO CIRCULANTE

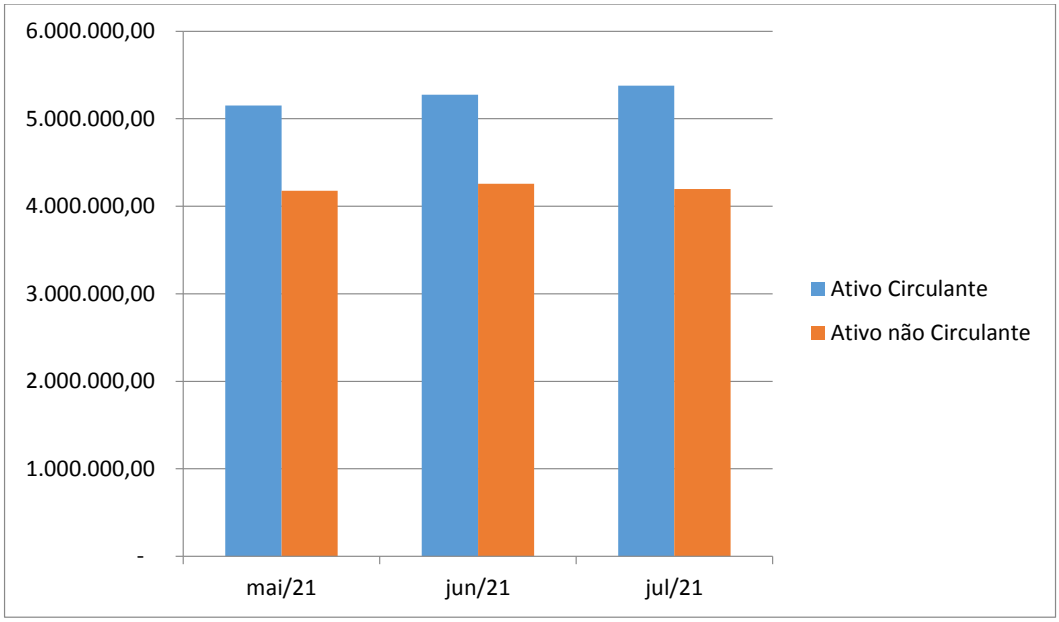

5.2 Posição Contábil e Patrimonial – Passivo

CONTAS	CONSOLIDADO 31/05/2021	% AV	CONSOLIDADO 30/06/2021	% AV	CONSOLIDADO 31/07/2021	% AV	% AH JAN-ABR
CONTAS A PAGAR	869.222,44	9,01	897.707,42	9,07	898.634,87	9,01	3,38%
IMPOSTOS	1.318.338,13	13,67	1.396.393,22	14,11	1.459.509,74	14,64	10,71%
CRÉDITOS RJ	4.750.407,93	49,25	4.750.407,93	47,99	4.750.407,93	47,64	0,00%
EMPRESTIMOS E FINANCIAMENTOS	2.181.451,79	22,62	2.181.016,82	22,03	2.181.391,63	21,88	0,00%
PARCELAMENTOS	213.338,23	2,21	213.338,23	2,16	213.338,23	2,14	0,00%
COMODATO	311.887,30	3,23	460.465,73	4,65	468.543,96	4,70	50,23%
PASSIVO CIRCULANTE	7.070.998,66	73,32	7.177.103,76	72,50	7.241.522,54	72,62	2,41%
PASSIVO NÃO CIRCULANTE	2.573.647,16	26,68	2.722.225,59	27,50	2.730.303,82	27,38	6,09%
TOTAL PASSIVO	9.644.645,82	100,00	9.899.329,35	100,00	9.971.826,36	100,00	

Passivo: representa todas as dívidas e obrigações da empresa.

Passivo Circulante: são todas as dívidas e obrigações da empresa que devem ser cumpridas a curto prazo (em até 12 meses). Exemplos: impostos, salários, alugueres, etc.

Passivo Não Circulante: são todas as dívidas e obrigações da empresa, cujos prazos para serem cumpridas ultrapassam a 12 meses. Exemplos: financiamentos a longo prazo, empréstimos a longo prazo, provisão de contingências trabalhistas etc.

O Passivo do ***GRUPO STRAPASSON*** em julho/2021, tem o valor de R$ 9.971.826,36, sendo que: Passivo Circulante representa 72,62% e o Passivo Não Circulante 27,38%. Em outras palavras, a maior parte das dívidas e obrigações da ***STRAPASSON*** devem ser cumpridas em curto prazo (inferior a 12 meses).

Documento assinado digitalmente, conforme MP nº 2.200-2/2001, Lei nº 11.419/2006, resolução do Projudi, do TJPR/OE
Validação deste em https://projudi.tjpr.jus.br/projudi/ - Identificador: PJ85N K2VYU 3BTH8 34DG3

A maior parte das "Contas a Pagar"[11] acumulada em julho, continua sendo as que foram reclassificadas no mês de abril para credores quirografários na RJ ("CRÉDITOS RJ").

PROVISÃO	EMPÓRIO	CHÁCARA	TOTAL
RJ TRABALHISTA	12.935,59	513.167,32	526.102,91
RJ GARANTIA REAL	-	1.608.448,92	1.608.448,92
RJ QUIROGRAFARIOS	481.708,76	2.134.147,34	2.615.856,10
TOTAL	494.644,35	4.255.763,58	4.750.407,93

Esses créditos da RJ representam 47,64% do passivo, posteriormente o maior índice são dos empréstimos e financiamentos 21,88% e na sequência, os impostos com percentual de 14,64% do total do passivo.

O ***GRUPO STRAPASSON*** não está recolhendo os parcelamentos ativos e tributos mensais, consequentemente a conta contábil dos impostos a pagar está aumentando gradativamente (ponto recorrente). As parcelas mensais de financiamentos e empréstimos, também não estão sendo pagas (ponto recorrente).

Ademais, não está sendo provisionado contabilmente os encargos e/ou acréscimos legais em decorrência dos atrasos nos pagamentos dos: parcelamentos, tributos mensais, financiamentos e empréstimos (ponto recorrente).

Assim, sugerimos a ***STRAPASSON*** manter controle "mensal" atualizado e individualizado – dos parcelamentos de tributos, dos impostos/contribuições em atraso – considerando todos os acréscimos legais cabíveis, informando a data do vencimento, quantidade de parcelas em atraso, valor de cada parcela, percentual de juros/multas e seus respectivos valores, etc. (ponto recorrente). Esses saldos devem estar refletidos nas contas contábeis/balancetes mensais da empresa (ponto recorrente).

A recomendação acima, se aplica a empréstimos/financiamentos e outras dívidas existentes que por ventura estejam em atraso.

Além das orientações acima, a estrita observância da Recomendação CNJ 72, quanto a segregação dessas dívidas em contas contábeis contraídas até a RJ e posterior ao ajuizamento da RJ. Visto que, alguns contratos de financiamentos/empréstimos são passiveis de execução - caso seus respectivos pagamentos não estejam em dia (ex. financiamentos não paralisados pela RJ).

[11] "Contas a Pagar" – neste grupo, contemplam as contas fornecedores e débitos trabalhistas da ***STRAPASSON***.

Documento assinado digitalmente, conforme MP nº 2.200-2/2001, Lei nº 11.419/2006, resolução do Projudi, do TJPR/OE
Validação deste em https://projudi.tjpr.jus.br/projudi/ - Identificador: PJ85N K2VYU 3BTH8 34DG3

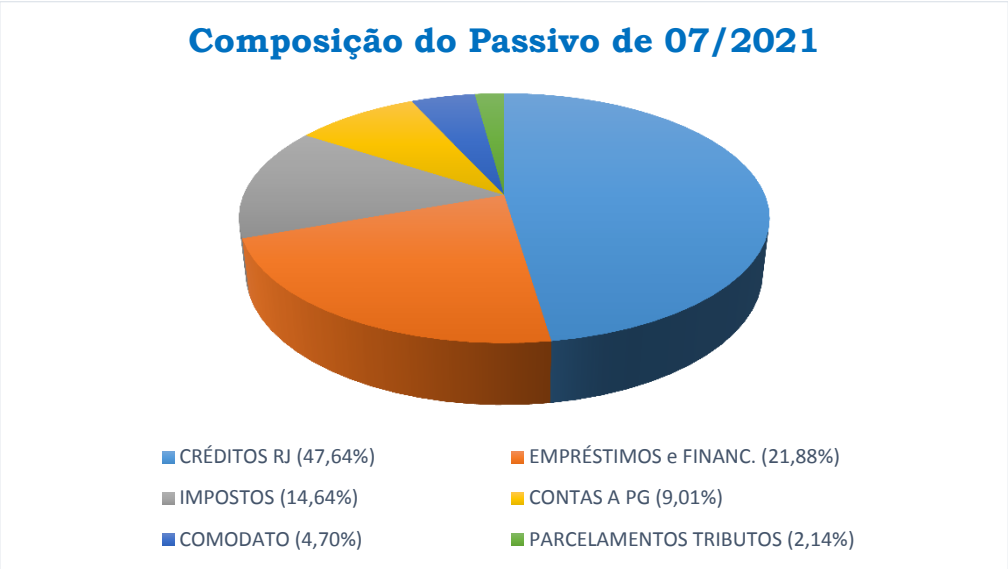

EVOLUÇÃO PASSIVO CIRCULANTE E PASSIVO NÃO CIRCULANTE

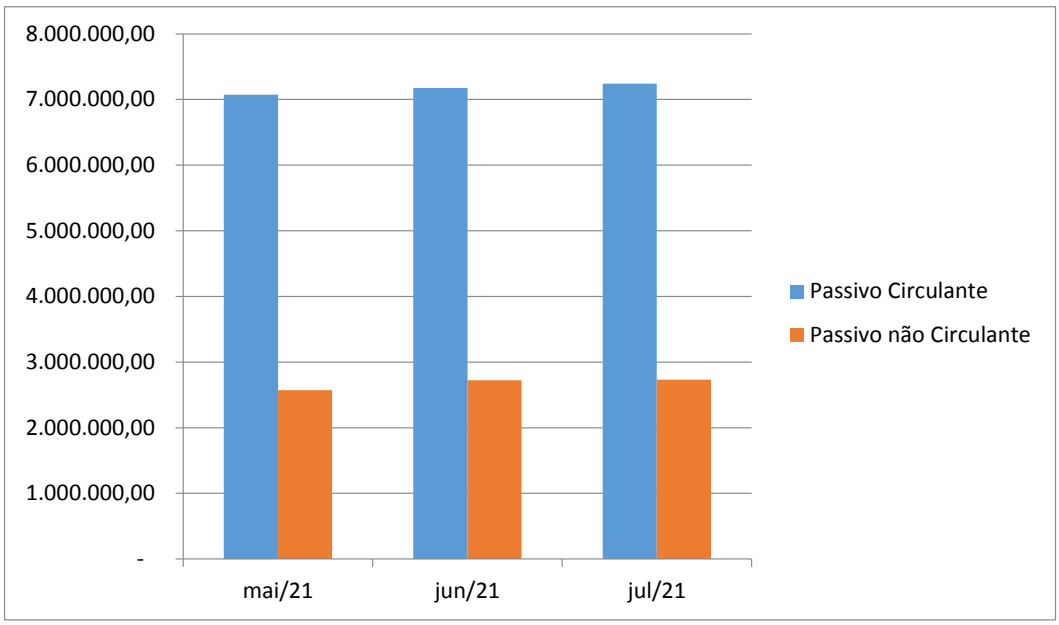

Documento assinado digitalmente, conforme MP nº 2.200-2/2001, Lei nº 11.419/2006, resolução do Projudi, do TJPR/OE
Validação deste em https://projudi.tjpr.jus.br/projudi/ - Identificador: PJ85N K2VYU 3BTH8 34DG3

POSIÇÃO DOS GRUPOS CONTÁBEIS DE 05 A 07/2021

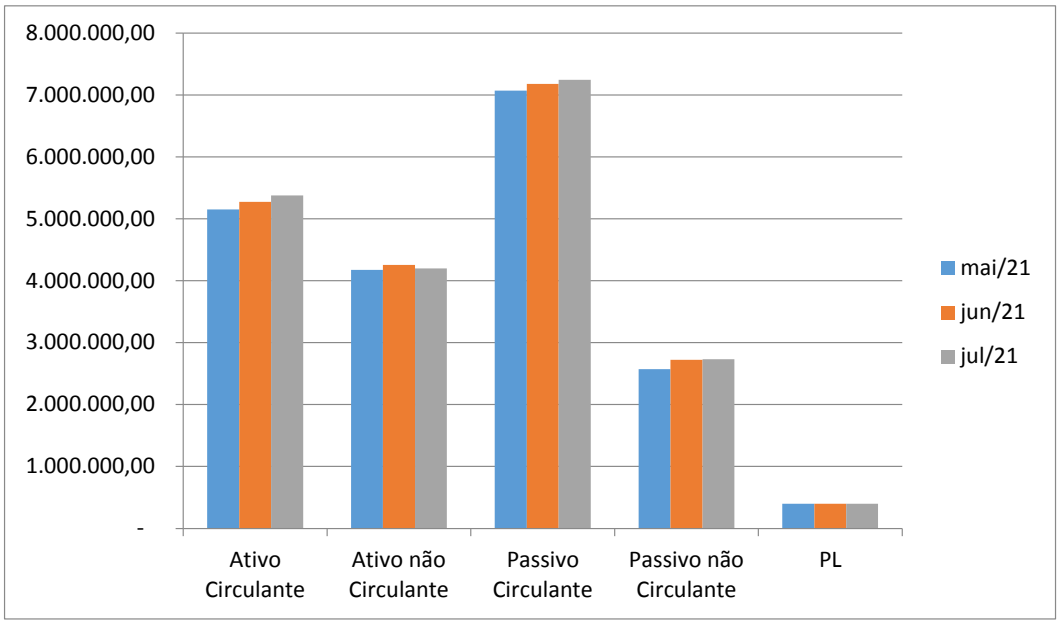

5.3 DEMONSTRATIVO DE RESULTADO

CONTAS	CONSOLIDADO 31/05/2021	% AV	CONSOLIDADO 30/06/2021	% AV	CONSOLIDADO 31/07/2021	% AV
RECEITA OPERACIONAL BRUTA	8.341.106,51	100,00	9.873.559,76	100,00	11.511.159,81	100,00
DEDUÇÕES DA RECEITA BRUTA	- 629.181,10	- 7,54	- 767.590,18	- 7,77	- 859.770,74	- 7,47
RECEITA LIQUIDA	7.711.925,41	92,46	9.105.969,58	92,23	10.651.389,07	92,53
CUSTOS	- 4.519.559,40	- 54,18	- 5.330.110,49	- 53,98	- 6.279.770,40	- 54,55
LUCRO BRUTO	3.192.366,01	38,27	3.775.859,09	38,24	4.371.618,67	37,98
DESPESAS OPERACIONAIS	- 3.824.681,96	- 45,85	- 4.459.484,78	- 45,17	- 4.942.046,73	- 42,93
RECEITAS FINANCEIRAS	8.865,67	0,11	18.497,26	0,19	18.497,26	0,16
DESPESAS FINANCEIRAS	- 90.231,45	- 1,08	- 100.561,99	- 1,02	- 114.809,74	- 1,00
RESULTADO ANTES DAS OPERAÇÕES	- 713.681,73	- 8,56	- 765.690,42	- 7,75	- 666.740,54	- 5,79

Receita Operacional Bruta (ROB): é o valor referente as vendas de produtos e/ou prestação de serviços realizadas pela empresa em sua atividade-fim. Exemplo: vendas de legumes e verduras pela ***STRAPASSON***.

Deduções da Receita Bruta: se referem as devoluções de mercadorias vendidas, impostos que incidem sobre as vendas (ex. ICMS), descontos concedidos etc.

Receita Líquida: resultado da Receita Operacional Bruta menos as Deduções da Receita Bruta. Em outras palavras, é o total comercializado pela empresa, com dedução dos impostos e devoluções de vendas, etc.

Custos: são valores ligados diretamente à produção do produto oferecido pela empresa.

Documento assinado digitalmente, conforme MP nº 2.200-2/2001, Lei nº 11.419/2006, resolução do Projudi, do TJPR/OE
Validação deste em https://projudi.tjpr.jus.br/projudi/ - Identificador: PJ85N K2VYU 3BTH8 34DG3

Lucro Bruto: resultado da receita líquida menos os custos das mercadorias vendidas.

A Receita Operacional Bruta acumulada até o mês de julho é de R$ 11.511.159,81 e a Dedução da Receita Bruta é de R$ 859.770,74 (7,47%), resultando uma Receita Líquida de R$ 10.651.389,07 (92,53%). A Receita Liquida indica qual o impacto dos impostos sobre o faturamento da ***STRAPASSON***. Isto significa, do total comercializado pela ***STRAPASSON*** menos os impostos devidos, é de 92,53% (da ROB).

Os Custos perfazem um total de 54,55% da Receita Operacional Bruta (ROB), sendo assim, a ***STRAPASSON*** tem Lucro Bruto calculado em R$ 4.371.618,67 (37,98% da ROB). Os Custos consomem boa parte da Receita Liquida, perfazem 54,55% do total faturado pelas recuperandas -, desse modo é o maior percentual de diminuição do lucro. O Lucro Bruto indica qual valor efetivamente sobra, para que as recuperandas possam arcar com as despesas da operação.

As "despesas operacionais e gastos gerais"[12] somam R$ 4.942.046,73 (42,93% da ROB), as contas contábeis de "combustíveis e lubrificantes" e a de "serviços de pessoa jurídica" são as que se destacam - representando 7,01% e 18,02%, respectivamente. Essas despesas são necessárias para manter toda atividade da empresa, bem como contemplam grande parte do desembolso financeiro, consequentemente - diminuem ainda mais o lucro das recuperandas.

O valor total até julho das "despesas financeiras"[13] é de R$ 114.809,74 (1,00% da ROB). As "despesas bancárias" são as que mais impactam, pois os financiamentos e parcelamentos não estão sendo pagos e com isso os juros/multas não estão sendo consignados (provisionados). Destacamos que as despesas financeiras contribuem em 1,00% na diminuição do resultado do ***GRUPO STRAPASSON.*** Alertamos que este percentual esteja distorcido justamente pela falta de provisão dos encargos (juros/multas) sobre empréstimos e financiamentos, entre outros, em atraso (ponto recorrente).

A ***STRAPASSON*** tem um "prejuízo"[14] de R$ 666.740,54, apurado até o mês de julho. Nesse caso o prejuízo é o resultado negativo da atividade das recuperandas. Significa dizer que seus custos e despesas são maiores que suas receitas.

[12] "Despesas Operacionais e Gastos Gerais"- custos que a empresa tem, mas que não estão ligadas diretamente ao produto, mas sim à manutenção de toda atividade da empresa.
[13] "Despesas Financeiras" - custo da empresa para manter atividade financeira. Exemplos: despesas com juros e encargos; despesas bancárias, etc.
[14] "Prejuízo" - resultado das receitas menos os custos e despesas no decorrer do mês.

Documento assinado digitalmente, conforme MP nº 2.200-2/2001, Lei nº 11.419/2006, resolução do Projudi, do TJPR/OE
Validação deste em https://projudi.tjpr.jus.br/projudi/ - Identificador: PJ85N K2VYU 3BTH8 34DG3

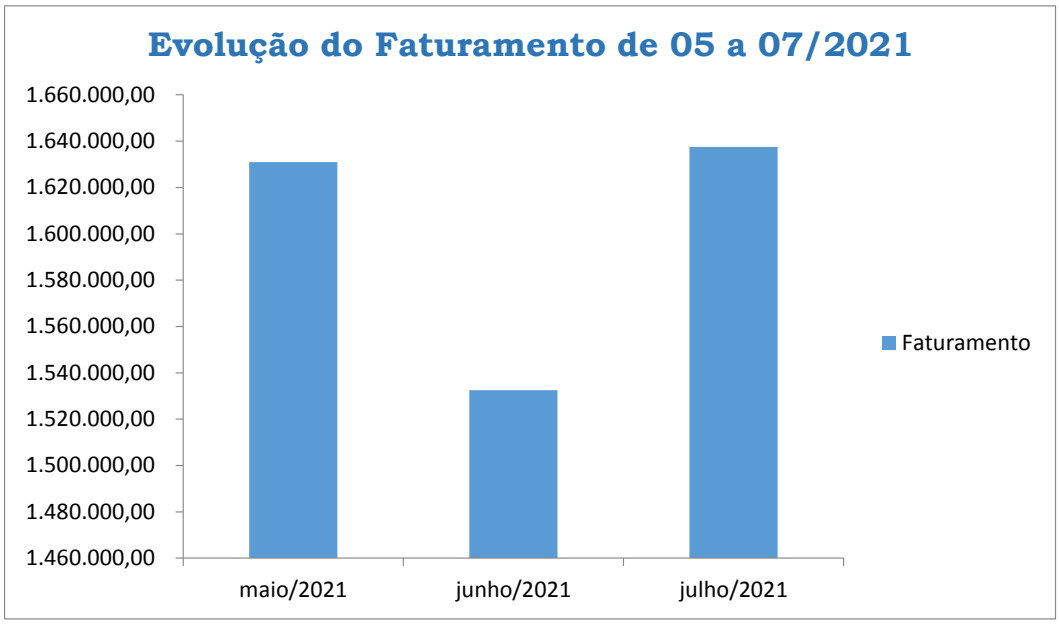

POSIÇÃO DAS CONTAS DE RESULTADO DE 05 A 07/2021

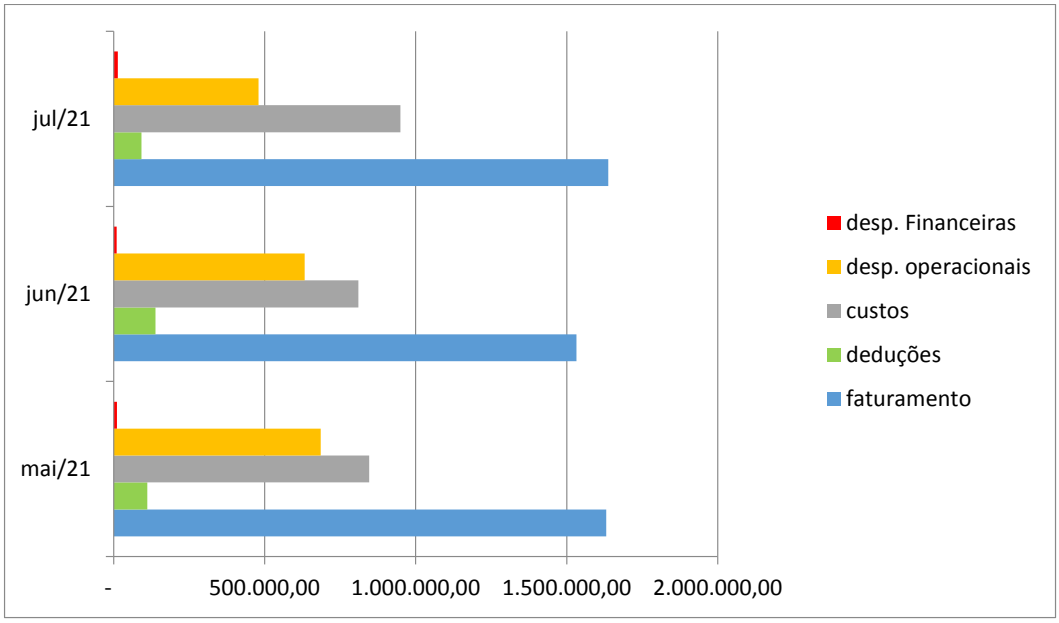

Documento assinado digitalmente, conforme MP nº 2.200-2/2001, Lei nº 11.419/2006, resolução do Projudi, do TJPR/OE
Validação deste em https://projudi.tjpr.jus.br/projudi/ - Identificador: PJ85N K2VYU 3BTH8 34DG3

5.4 ÍNDICES DE LIQUIDEZ E ENDIVIDAMENTO

Os índices de liquidez e endividamento são indicadores financeiros que demonstram a saúde financeira da empresa. No caso de uma Recuperação Judicial, servem para nortear o planejamento financeiro a curto e longo prazo.

Abaixo os índices de liquidez calculados do ***GRUPO STRAPASSON***.

ÍNDICES	mai/21	jun/21	jul/21
LC = Ativo Circulante/Passivo Circulante	0,729	0,735	0,743
LS = (Ativo Circulante - Estoque)/Passivo Circulante	0,655	0,665	0,681
LI = Disponivel/Passivo Circulante	0,014	0,024	0,016
LG = (Ativo Circulante + Realizavel a Longo Prazo) /(Passivo Circulante + Exigivel a Longo Prazo)	0,967	0,963	0,960

LC = Liquidez corrente, capacidade da empresa de cumprir com suas obrigações no curto prazo. Ideal superior a 1.
LS = Liquidez seca, capacidade da empresa de cumprir com suas obrigações no curto prazo, sem utilizar seu estoque. Ideal superior a 1.
LI = Liquidez imediata, capacidade da empresa de cumprir com suas obrigações de forma imediata. Ideal superior a 1.
LG = Liquidez geral, capacidade da empresa de cumprir com suas obrigações no longo prazo. Ideal superior a 1.

ÍNDICES DE LIQUIDEZ DE 05 A 07/2021

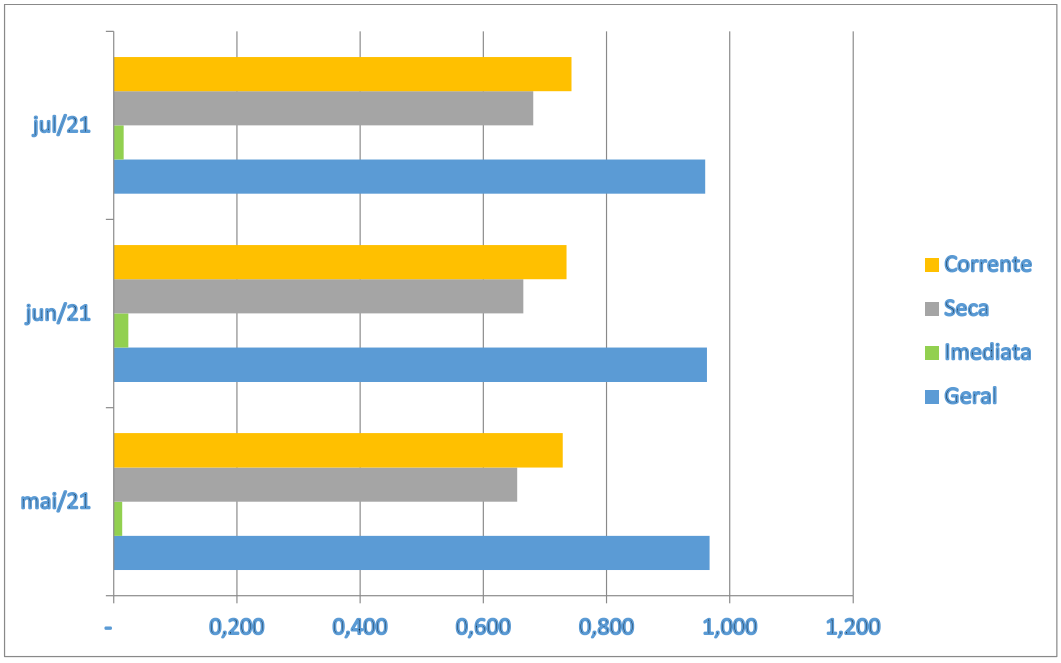

A Liquidez Corrente basicamente se manteve estável nos meses de maio a julho. O índice de 0,743 demonstra que a ***STRAPASSON*** ainda não consegue cumprir com suas obrigações a curto prazo.

Documento assinado digitalmente, conforme MP nº 2.200-2/2001, Lei nº 11.419/2006, resolução do Projudi, do TJPR/OE
Validação deste em https://projudi.tjpr.jus.br/projudi/ - Identificador: PJ85N K2VYU 3BTH8 34DG3

Na Liquidez Seca a capacidade de pagamento a curto prazo diminui, pois, o estoque não é considerado para cumprir com suas obrigações. O índice de julho ficou em 0,681 o ideal seria superior a 1.

Em relação a Liquidez Imediata - a ***STRAPASSON*** não teria condições de quitar seus passivos a curto prazo em julho, visto que, o índice é de 0,016 (inferior a R$ 1,00).

A Liquidez Geral demonstra que se as recuperandas realizarem todo seu ativo, ainda assim não conseguiriam quitar suas obrigações de curto e longo prazo (resultado inferior a 1).

Abaixo os índices de endividamento calculados do ***GRUPO STRAPASSON***.

ÍNDICES	mai/21	jun/21	jul/21
EG = (Capital de Terceiros/Ativos Totais)x100	103,388	103,862	104,130
EF = Divida Bruta (de curto e longo prazo) / PL	24,257	24,897	25,079
CE C/P = (Passivo Circulante /Passivo Circulante+ Não Circulante)x100	73,315	72,501	72,620
CE L/P = (Passivo Não Circulante /Passivo Circulante+ Não Circulante)x100	26,685	27,499	27,380

EG = Endividamento geral, mede a dimensão da divida total da empresa em comparação ao seu ativo.
EF = Endividamento financeiro, relaçao entre o que a empresa está devendo a terceiros e o que foi investido pelos acionistas/sócios.
CE C/P = Composição do endividamento, relação entre a dívida de curto prazo e a dívida total da empresa.
CE L/P = Composição do endividamento, relação entre a dívida de longo prazo e a dívida total da empresa.

ÍNDICES DE ENDIVIDAMENTO DE 05 A 07/2021

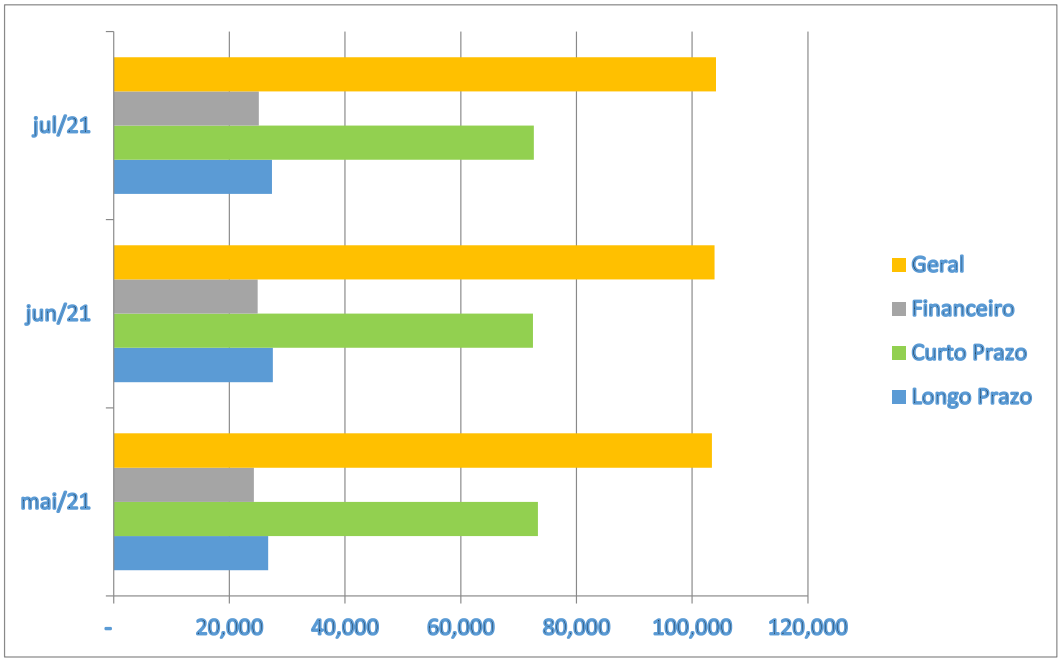

O Índice de Endividamento Geral demonstra o percentual que as dívidas constituídas representam de seus ativos totais, sendo consideradas as disponibilidades, recebíveis e bens, onde o cenário ideal se faz em até 100%. Ou

Documento assinado digitalmente, conforme MP nº 2.200-2/2001, Lei nº 11.419/2006, resolução do Projudi, do TJPR/OE
Validação deste em https://projudi.tjpr.jus.br/projudi/ - Identificador: PJ85N K2VYU 3BTH8 34DG3

seja, o total de dívidas do ***GRUPO STRAPASSON*** é superior ao montante de seus ativos – resultado de julho 104,130%.

No Endividamento Financeiro verifica-se que o total investido pelos sócios nas empresas não é suficiente para cumprir com as obrigações de curto e longo prazo (índice de 25,079).

A composição do Endividamento a Curto Prazo representa 72,620% do total do endividamento em julho, enquanto o Endividamento a Longo Prazo representa 27,380%.

5.5 DECLARAÇÕES E DEMONSTRATIVOS

Verificamos se foram entregues as declarações federais por parte das empresas ***EMPÓRIO*** e ***CHÁCARA*** que fazem parte do ***GRUPO STRAPASSON*** – de maio a julho/2021. É importante manter todas as entregas no prazo, afim de evitar sanções por parte do fisco e manter a lisura das informações. Abaixo o que constatamos:

DECLARAÇÕES		Entregue	
Obrigações Acessórias	Periodicidade	Empório	Chácara
Recibo de entrega EFD Contribuições (Pis e Cofins)	Mensal	Sim	Sim
Recibo de entrega EFD Fiscal (Icms e IPI)	Mensal	Sim	Sim
Recibo de entrega DCTF (Deb. e Cred. Tributarios)	Mensal	Sim	Sim
Recibo de entrega ECD (Escrituração Contábil)	Anual	Sim	Sim
Recibo de entrega ECF (Escrituração Fiscal)	Anual	Sim	Sim

5.6 DÉBITOS TRIBUTÁRIOS

De acordo com os balancetes de verificação do ***GRUPO STRAPASSON*** os débitos tributários em julho/2021 somaram R$ 1.667.785,03. Os relatórios extraídos do site da Receita Federal do Brasil (RFB), contemplam outras dívidas que não trazem valores, por este motivo, os valores dos relatórios da RFB não condizem com os dados contábeis (ponto recorrente).

Importante, o ***GRUPO STRAPASSON*** retirar mensalmente outros relatórios da RFB e da PGFN – para que os dados contábeis reflitam com exatidão as dívidas tributárias.

Segue abaixo posição dos meses de 05/2021 a 07/2021:

TRIBUTOS	mai/21	jun/21	jul/21
PREVIDENCIÁRIOS	1.183.557,99	1.253.792,30	1.309.817,47
TRIBUTÁRIOS	137.182,02	145.002,80	152.094,15
MUNICIPAIS	21.911,42	21.911,42	21.911,42
PARCELAMENTOS L/P	183.961,99	183.961,99	183.961,99
TOTAL	**1.526.613,42**	**1.604.668,51**	**1.667.785,03**

Documento assinado digitalmente, conforme MP nº 2.200-2/2001, Lei nº 11.419/2006, resolução do Projudi, do TJPR/OE
Validação deste em https://projudi.tjpr.jus.br/projudi/ - Identificador: PJ85N K2VYU 3BTH8 34DG3

POSIÇÃO TRIBUTOS EM ABERTO DE 05 A 07/2021

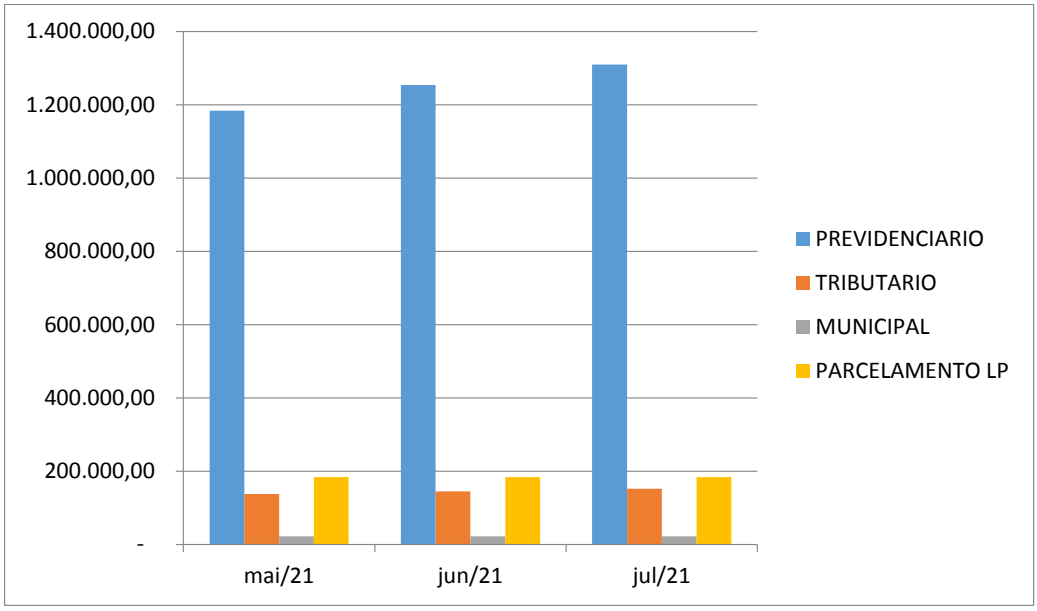

III. CONSIDERAÇÕES FINAIS

O resultado das análises e eventuais pontos identificados de melhorias e/ou recomendações constam em cada tópico.

Adicionalmente, recomendamos a incorporação das empresas do ***GRUPO STRAPASSON***, visto que, a ***EMPÓRIO*** está "inativa". Com isto, reduziria despesas e custos, bem como facilitaria a administração dos ativos e passivos.

Esclarecemos, enquanto não houver a incorporação - se faz necessário envio das informações contábeis e tributárias de forma consolidada, visto que, a ***CHACARÁ*** e a ***EMPÓRIO*** fazem parte do mesmo grupo econômico (recuperação judicial).

É de suma importância as recuperandas providenciarem fluxo de caixa, ferramenta utilizada com o objetivo de apurar e projetar o saldo do disponível, para que a empresa cumpra suas obrigações diárias -, para melhor acompanhamento da movimentação financeira e possível controle diário das informações internas.

Não existem, em nosso entendimento, outros pontos que, pela sua natureza e relevância, mereçam especiais comentários.

Permanecemos à disposição para quaisquer esclarecimentos adicionais que se façam necessários.

IV. ANEXOS

- Doc1 – Balancetes Chácara
- Doc2 – Balancetes Empório
- Doc3 – CAGED Chácara
- Doc4 – Declarações Chácara
- Doc5 – Declarações Empório
- Doc6 – Extratos de Débitos Chácara
- Doc7 – Extratos de Débitos Empório

Documento assinado digitalmente, conforme MP nº 2.200-2/2001, Lei nº 11.419/2006, resolução do Projudi, do TJPR/OE
Validação deste em https://projudi.tjpr.jus.br/projudi/ - Identificador: PJ85N K2VYU 3BTH8 34DG3

PROJUDI - Processo: 0002142-51.2021.8.16.0185 - Ref. mov. 19.2 - Assinado digitalmente por Mauricio de Paula Soares Guimaraes
01/10/2021: JUNTADA DE PETIÇÃO DE MANIFESTAÇÃO DA PARTE. Arq: Doc1 Balancetes Chacara.pdf

Consolidação: Empresa **Grau: 6** **Período: 05/2021 a 05/2021**

Conta	Reduzida	Nome	Saldo Anterior	Débito	Crédito	Saldo Atual
1		ATIVO	9.219.039,01	5.671.682,64	5.736.730,74	9.153.970,91
11		ATIVO CIRCULANTE	5.151.088,45	5.659.466,14	5.666.278,97	5.144.274,62
1101		ATIVO CIRCULANTE	5.151.088,45	5.659.465,14	5.666.278,97	5.144.274,62
1101001		CAIXA E EQUIVALENTES DE CAIXA	66.005,33	2.815.467,01	2.782.352,28	99.120,06
110100101		CAIXA	35.427,48	9.840,44	0,00	45.267,92
110100101001	1-9	CAIXA GERAL	35.427,48	9.840,44	0,00	45.267,92
110100102		BANCOS CONTA MOVIMENTO	0,00	2.552.885,43	2.552.885,43	0,00
110100102005	476-6	BANCO SICREDI	0,00	18.423,22	18.423,22	0,00
110100102006	478-2	BANCO BRADESCO	0,00	749,62	749,62	0,00
110100102008	561-4	BANCO SANTANDER	0,00	2.533.712,59	2.533.712,59	0,00
110100103		APLICACOES	30.577,85	252.741,14	229.466,85	53.852,14
110100103001	9-4	APL BANCO SANTANDER S/A	30.577,85	252.741,14	229.466,85	53.852,14
1101002		CLIENTES DIVERSOS	4.059.802,18	2.233.469,09	2.313.975,89	3.979.295,38
110100201		CLIENTES A RECEBER	4.059.802,18	2.233.469,09	2.313.975,89	3.979.295,38
110100201001	10-8	CLIENTES A RECEBER DIVERSOS	1.790.736,55	2.233.469,09	2.313.975,89	1.710.229,75
110100201003	507-0	CLIENTES - SALDO ANTERIOR	2.269.065,63	0,00	0,00	2.269.065,63
1101003		OUTROS CREDITOS	534.266,29	91.872,93	78.936,15	547.203,07
110100302		ADIANTAMENTOS A EMPREGADOS	0,00	63.376,01	63.376,01	0,00
110100302001	16-7	ADIANT. DE SALARIOS	0,00	63.376,01	63.376,01	0,00
110100306		ADIANTAMENTO DE LUCROS	120.280,01	0,00	0,00	120.280,01
110100306001	411-1	MELICE ANDREIA NAUMANN	16.761,35	0,00	0,00	16.761,35
110100306002	412-0	MARCOS VINICIUS STRAPASSON	34.000,00	0,00	0,00	34.000,00
110100306003	413-8	MAYCON JHORDAN STRAPASSON	23.997,86	0,00	0,00	23.997,86
110100306004	414-6	GILBERTO STRAPASSON	22.711,22	0,00	0,00	22.711,22
110100306005	415-4	CAROLINE DA CASSIA STRAPASSON	22.809,58	0,00	0,00	22.809,58
110100307		IMPOSTOS E CONTRIBUICOES A REC	413.986,28	24.997,08	12.060,30	426.923,06
110100307002	30-2	ICMS A RECUPERAR	0,00	12.044,52	12.044,52	0,00
110100307009	37-0	PIS A RECUPERAR	73.846,22	2.310,46	2,82	76.153,86
110100307010	38-8	COFINS A RECUPERAR	340.140,06	10.642,10	12,96	350.769,20
110100308		ADIANTAMENTOS A RECUPERAR	0,00	3.499,84	3.499,84	0,00
110100308001	370-0	SALARIO FAMILIA A RECUPERAR	0,00	410,16	410,16	0,00
110100308002	371-9	SALARIO MATERNIDADE A RECUPERAR	0,00	3.089,68	3.089,68	0,00
1101004		ESTOQUES	491.014,65	518.656,11	491.014,65	518.656,11
110100401		ESTOQUES MERCADORIAS, INSUMOS	491.014,65	518.656,11	491.014,65	518.656,11
110100401002	43-4	MATERIA PRIMA	57.698,44	46.697,36	57.698,44	46.697,36
110100401003	416-2	MATERIAL DE EMBALAGEM	433.316,21	471.958,75	433.316,21	471.958,75
12		ATIVO NÃO CIRCULANTE	4.067.950,56	12.197,50	70.451,77	4.009.696,29
1201		REALIZAVEL A LONGO PRAZO	727.624,93	4.694,50	0,00	732.319,43
1201001		REALIZAVEL A LONGO PRAZO	199.395,12	4.694,50	0,00	204.089,62
120100103		CONSORCIO PARA AQUISICAO DE BE	199.395,12	4.694,50	0,00	204.089,62
120100103002	426-6	CONS SERVOPA G-9303/ C-1718	71.228,80	1.718,43	0,00	72.947,23
120100103005	431-6	CONS SICREDI IMOVEL GRUPO 720	28.116,33	852,28	0,00	28.968,61
120100103006	432-4	CONS SICREDI G-010283/ C-268	46.735,01	872,61	0,00	47.607,62
120100103010	429-4	CONS BRADESCO G-9142/ C-208	29.410,98	454,38	0,00	29.865,36
120100103011	531-2	CONS BRADESCO G-2380/ C-132	23.904,00	796,80	0,00	24.700,80
1201004		OUTROS CREDITOS	528.229,81	0,00	0,00	528.229,81
120100402		MUTUOS	528.229,81	0,00	0,00	528.229,81
120100402001	436-7	EMPORIO STRAPASSON	528.229,81	0,00	0,00	528.229,81
1203		IMOBILIZADO	3.036.964,18	0,00	70.451,77	2.966.512,41
1203001		BENS INTANGIVEIS	47.362,76	0,00	483,29	46.879,47
120300101		BENS INTANGIVEIS DIVERSOS	57.995,14	0,00	0,00	57.995,14
120300101001	73-6	SOFTWARES	57.995,14	0,00	0,00	57.995,14
120300102		AMORTIZAÇAO INTANGIVEIS	-10.632,38	0,00	483,29	-11.115,67
120300102001	549-5	(-) SOFTWARES	-10.632,38	0,00	483,29	-11.115,67
1203002		BENS IMOVEIS ACUMULADOS	744.754,66	0,00	8.377,80	736.376,86
120300201		BENS IMOVEIS	1.075.336,56	0,00	0,00	1.075.336,56
120300201001	76-0	TERRENOS	70.000,00	0,00	0,00	70.000,00
120300201002	77-9	EDIFICACOES	1.005.336,56	0,00	0,00	1.005.336,56
120300202		DEPRECIACAO BENS IMOVEIS	-330.581,90	0,00	8.377,80	-338.959,70
120300202002	79-5	(-) EDIFICACOES	-330.581,90	0,00	8.377,80	-338.959,70
1203003		BENS MOVEIS ACUMULADOS	2.246.846,76	0,00	61.590,68	2.185.256,08
120300301		BENS MOVEIS	8.265.744,39	0,00	0,00	8.265.744,39
120300301001	81-7	MOVEIS E UTENSILIOS	68.658,86	0,00	0,00	68.658,86
120300301002	82-5	MAQUINAS E EQUIPAMENTOS	594.829,60	0,00	0,00	594.829,60
120300301003	83-3	INSTALACOES	1.732.378,62	0,00	0,00	1.732.378,62
120300301004	84-1	EQUIPAMENTOS P/ PROC DE DADOS	14.812,22	0,00	0,00	14.812,22
120300301006	86-8	VEICULOS	3.613.253,92	0,00	0,00	3.613.253,92
120300301008	418-9	EQUIPAMENTOS DE MEDICAO	2.494,00	0,00	0,00	2.494,00
120300301009	419-7	MAQUINAS E TRATORES	981.700,99	0,00	0,00	981.700,99
120300301010	420-0	EQUIPAMENTOS ELETRONICOS	240.779,76	0,00	0,00	240.779,76

Documento assinado digitalmente, conforme MP nº 2.200-2/2001, Lei nº 11.419/2006, resolução do Projudi, do TJPR/OE
Validação deste em https://projudi.tjpr.jus.br/projudi/ - Identificador: PJ6A4 85WU6 VRX94 MGGMA

PROJUDI - Processo: 0002142-51.2021.8.16.0185 - Ref. mov. 19.2 - Assinado digitalmente por Mauricio de Paula Soares Guimaraes
01/10/2021: JUNTADA DE PETIÇÃO DE MANIFESTAÇÃO DA PARTE. Arq: Doc1 Balancetes Chacara.pdf

Consolidação: Empresa Grau: 6 Período: 05/2021 a 05/2021

Conta	Reduzida	Nome	Saldo Anterior	Débito	Crédito	Saldo Atual
120300301011	421-9	EQUIPAMENTOS INDUSTRIAIS	1.006.544,92	0,00	0,00	1.006.544,92
120300301012	422-7	ESTUFAS P/ CULTURAS DIVERSAS	10.091,50	0,00	0,00	10.091,50
120300302		DEPRECIACAO BENS MOVEIS	-6.018.897,63	0,00	61.590,68	-6.080.488,31
120300302001	91-4	(-) MOVEIS E UTENSILIOS	-47.636,23	0,00	573,82	-48.210,05
120300302002	92-2	(-) MAQUINAS E EQUIPAMENTOS	-77.616,59	0,00	4.956,91	-82.573,50
120300302003	93-0	(-) INSTALACOES	-1.175.610,72	0,00	14.436,49	-1.190.047,21
120300302004	94-9	(-) EQUIPAMENTOS P/ PROC DE DADOS	-9.511,12	0,00	246,87	-9.757,99
120300302006	96-5	(-) VEICULOS	-2.808.396,18	0,00	22.696,50	-2.831.092,68
120300302008	423-5	(-) EQUIPAMENTOS DE MEDICAO	-791,10	0,00	20,78	-811,88
120300302009	424-3	(-) MAQUINAS E TRATORES	-787.096,77	0,00	8.180,84	-795.277,61
120300302010	425-1	(-) EQUIPAMENTOS ELETRONICOS	-229.821,39	0,00	2.006,50	-231.827,89
120300302011	426-0	(-) EQUIPAMENTOS INDUSTRIAIS	-876.638,61	0,00	8.387,87	-885.026,48
120300302012	427-8	(-) ESTUFAS P/ CULTURAS DVS	-5.778,92	0,00	84,10	-5.863,02
1204		CONTAS DE COMPENSAÇÃO	301.361,45	7.503,00	0,00	308.864,45
1204001		TRANSITORIAS	301.361,45	7.503,00	0,00	308.864,45
120400101		COMODATOS	301.361,45	7.503,00	0,00	308.864,45
120400101001	545-2	BENS DE COMODATO	301.361,45	7.503,00	0,00	308.864,45

Documento assinado digitalmente, conforme MP nº 2.200-2/2001, Lei nº 11.419/2006, resolução do Projudi, do TJPR/OE
Validação deste em https://projudi.tjpr.jus.br/projudi/ - Identificador: PJ6A4 85WU6 VRX94 MGGMA

PROJUDI - Processo: 0002142-51.2021.8.16.0185 - Ref. mov. 19.2 - Assinado digitalmente por Mauricio de Paula Soares Guimaraes
01/10/2021: JUNTADA DE PETIÇÃO DE MANIFESTAÇÃO DA PARTE. Arq: Doc1 Balancetes Chacara.pdf

Consolidação: Empresa | Grau: 6 | Período: 05/2021 a 05/2021

Conta	Reduzida	Nome	Saldo Anterior	Débito	Crédito	Saldo Atual
2		PASSIVO E PATRIMONIO LIQUIDO	9.892.588,94	2.351.040,13	2.300.507,64	9.842.056,45
21		PASSIVO CIRCULANTE	6.236.572,20	2.351.040,13	2.293.004,64	6.178.536,71
2101		PASSIVO CIRCULANTE	6.236.572,20	2.351.040,13	2.293.004,64	6.178.536,71
2101001		OBRIGACOES DIVERSAS	272.703,84	2.095.398,15	1.946.888,03	124.193,72
210100101		OBRIGACOES FORNECEDORES	272.703,84	2.095.398,15	1.946.888,03	124.193,72
210100101001	105-8	FORNECEDORES MERCADORIAS	272.703,84	2.095.398,15	1.946.888,03	124.193,72
2101002		OBRIGACOES TRABALHISTAS/PREVID	1.216.005,50	214.333,09	271.574,16	1.273.246,57
210100201		OBRIGACOES COM PESSOAL	99.610,02	194.024,64	184.103,20	89.688,58
210100201002	112-0	PRO-LABORE A PAGAR	5.340,00	5.340,00	5.433,12	5.433,12
210100201003	113-9	SALARIOS E ORDENADOS A PAGAR	93.359,00	156.057,00	146.242,84	83.544,84
210100201004	114-7	FERIAS A PAGAR	0,00	1.675,02	1.675,02	0,00
210100201006	116-3	RESCISOES A PAGAR	0,00	30.041,60	30.041,60	0,00
210100201008	118-0	PENSAO JUDICIAL A PAGAR	911,02	911,02	710,62	710,62
210100202		OBRIGACOES PREVIDENCIAS/CONTRI	1.116.395,48	20.308,45	87.470,96	1.183.557,99
210100202001	119-8	INSS A RECOLHER	1.099.586,87	3.499,84	72.079,49	1.168.166,52
210100202002	120-1	FGTS A RECOLHER	16.808,61	16.808,61	15.391,47	15.391,47
2101003		OBRIGACOES TRIBUTARIAS	121.443,29	16.952,62	25.098,05	129.588,72
210100301		OBRIGACOES IMPOSTOS DIVERSOS	3.851,74	15.352,81	16.184,12	4.683,05
210100301002	125-2	ICMS A RECOLHER	2.868,55	14.913,07	15.118,67	3.074,15
210100301007	130-9	IR-FONTE S/ SALARIOS A REC	983,19	439,74	1.065,45	1.608,90
210100302		OBRIGACOES TAXAS/CONTRIBUICOES	112.841,20	15,78	7.718,05	120.543,47
210100302002	140-6	PIS A RECOLHER	0,00	2,82	2,82	0,00
210100302003	141-4	COFINS A RECOLHER	0,00	12,96	12,96	0,00
210100302004	142-2	FUNRURAL A RECOLHER	112.841,20	0,00	7.702,27	120.543,47
210100303		OBRIGACOES TRIB S/ TERCEIROS	4.750,35	1.584,03	1.195,88	4.362,20
210100303001	388-3	INSS RETIDO A RECOLHER	2.122,61	0,00	119,54	2.242,15
210100303002	389-1	IR FONTE SERV PJ 1708	596,28	363,34	176,32	409,26
210100303003	390-5	PIS, COFINS, CSLL A REC 5952	2.031,46	1.220,69	677,12	1.487,89
210100303004	391-3	ISS RETIDO A RECOLHER	0,00	0,00	222,90	222,90
2101004		OUTRAS OBRIGACOES	4.277.546,52	0,00	0,00	4.277.546,52
210100402		PARCELAMENTOS DE IMPOSTOS/CONT	21.782,94	0,00	0,00	21.782,94
210100402001	150-3	PARCELAMENTO INSS	21.782,94	0,00	0,00	21.782,94
210100404		RECUPERAÇÃO JUDICIAL	4.255.763,58	0,00	0,00	4.255.763,58
210100404001	564-9	TRABALHISTA	513.167,32	0,00	0,00	513.167,32
210100404002	565-7	GARANTIA REAL	1.608.448,92	0,00	0,00	1.608.448,92
210100404003	566-5	QUIROGRAFICOS	2.134.147,34	0,00	0,00	2.134.147,34
2101005		PROVISOES DIVERSAS	314.881,88	23.981,46	48.867,38	339.767,80
210100501		PROVISOES FERIAS E ENCARGOS SO	252.376,86	18.987,84	28.750,12	262.139,14
210100501001	156-2	PROVISOES PARA FERIAS	184.130,52	18.987,84	26.110,22	191.252,90
210100501002	157-0	PROVISOES INSS S/ FERIAS	53.516,33	0,00	2.070,14	55.586,47
210100501003	158-9	PROVISOES FGTS S/ FERIAS	14.730,01	0,00	569,76	15.299,77
210100502		PROVISOES 13o SALARIOS/ENCARGO	62.505,02	4.993,62	20.117,26	77.628,66
210100502001	159-7	PROVISOES PARA 13o SALARIOS	45.602,83	4.993,62	16.027,61	56.636,82
210100502002	160-0	PROVISOES INSS S/ PROVISOES 13	13.254,39	0,00	3.206,97	16.461,36
210100502003	161-9	PROVISOES FGTS S/ PROVISOES 13	3.647,80	0,00	882,68	4.530,48
2101006		EMPRESTIMOS E FINANCIAMENTOS	33.991,17	374,81	577,02	34.193,38
210100601		FINANCIAMENTOS - SIST FINA NACIONAL	19.498,09	0,00	0,00	19.498,09
210100601019	525-8	FINAME BANCO VOLKSVAGEN C-520634	23.200,17	0,00	0,00	23.200,17
210100601020	526-6	(-) JUROS FINAME VOLKS C-520634	-11.606,28	0,00	0,00	-11.606,28
210100601050	552-5	BNDES - 53020052058	7.904,20	0,00	0,00	7.904,20
210100602		EMPRESTIMOS	14.118,27	0,00	0,00	14.118,27
210100602020	556-8	BRADESCO 16092019	90.440,88	0,00	0,00	90.440,88
210100602021	557-6	(-) JUROS BRADESCO 16092019	-76.322,61	0,00	0,00	-76.322,61
210100603		CONTA CREDORA	374,81	374,81	577,02	577,02
210100603001	394-8	BANCO BRADESCO S/A	374,81	374,81	577,02	577,02
22		PASSIVO NÃO CIRCULANTE	1.988.418,06	0,00	7.503,00	1.995.921,06
2201		PASSIVO EXIGIVEL A LONGO PRAZO	1.687.056,61	0,00	0,00	1.687.056,61
2201001		EMPRESTIMOS E FINANCIAMENTOS	1.510.687,70	0,00	0,00	1.510.687,70
220100101		FINANCIAMENTOS	148.906,19	0,00	0,00	148.906,19
220100101004	527-4	FINAME VOLKSVAGEN C-520634 LP	110.371,10	0,00	0,00	110.371,10
220100101005	528-2	(-) JUROS FINAME VOLKS C-520634 LP	-8.890,11	0,00	0,00	-8.890,11
220100101050	550-9	BNDES - 53020052058 - LP	47.425,20	0,00	0,00	47.425,20
220100102		EMPRESTIMOS	1.007.621,03	0,00	0,00	1.007.621,03
220100102004	512-6	BRADESCO 011.509.530 LP	28.614,92	0,00	0,00	28.614,92
220100102005	513-4	(-) JUROS BRADESCO 011.509.530 LP	-11.989,73	0,00	0,00	-11.989,73
220100102006	514-2	BRADESCO 011.509.473 LP	57.174,26	0,00	0,00	57.174,26
220100102007	515-0	(-) JUROS BRADESCO 011.509.473 LP	-19.511,70	0,00	0,00	-19.511,70
220100102015	554-1	BRADESCO 16092019 - LP	1.326.466,24	0,00	0,00	1.326.466,24
220100102016	555-0	(-) JUROS BRADESCO 16092019 - LP	-373.132,96	0,00	0,00	-373.132,96
220100103		EMPRESTIMOS DE SOCIOS/TERCEIROS	354.160,48	0,00	0,00	354.160,48
220100103001	171-6	GILBERTO STRAPASSON	320.160,48	0,00	0,00	320.160,48

Documento assinado digitalmente, conforme MP nº 2.200-2/2001, Lei nº 11.419/2006, resolução do Projudi, do TJPR/OE
Validação deste em https://projudi.tjpr.jus.br/projudi/ - Identificador: PJ6A4 85WU6 VRX94 MGGMA

PROJUDI - Processo: 0002142-51.2021.8.16.0185 - Ref. mov. 19.2 - Assinado digitalmente por Mauricio de Paula Soares Guimaraes
01/10/2021: JUNTADA DE PETIÇÃO DE MANIFESTAÇÃO DA PARTE. Arq: Doc1 Balancetes Chacara.pdf

CNPJ: 05.700.793/0001-75
Consolidação: Empresa Grau: 6 Período: 05/2021 a 05/2021

Conta	Reduzida	Nome	Saldo Anterior	Débito	Crédito	Saldo Atual
220100103002	172-4	MELICE ANDREIA NAUMANN	34.000,00	0,00	0,00	34.000,00
2201002		PARCELAMENTOS	176.368,91	0,00	0,00	176.368,91
220100201		PARCELAMENTO IMPOSTOS	176.368,91	0,00	0,00	176.368,91
220100201001	470-7	PARCELAMENTO INSS	124.561,27	0,00	0,00	124.561,27
220100201002	471-5	PARCELAMENTO PERT	51.807,64	0,00	0,00	51.807,64
2203		CONTAS DE COMPENSAÇÃO	301.361,45	0,00	7.503,00	308.864,45
2203001		TRANSITORIAS	301.361,45	0,00	7.503,00	308.864,45
220300101		COMODATOS	301.361,45	0,00	7.503,00	308.864,45
220300101001	546-0	BENS EM COMODATOS	301.361,45	0,00	7.503,00	308.864,45
24		PATRIMONIO LIQUIDO	1.667.598,68	0,00	0,00	1.667.598,68
2401		CAPITAL SOCIAL E RESERVAS	1.667.598,68	0,00	0,00	1.667.598,68
2401001		CAPITAL SOCIAL	50.000,00	0,00	0,00	50.000,00
240100101		CAPITAL SOCIAL	50.000,00	0,00	0,00	50.000,00
240100101002	184-8	GILBERTO STRAPASSON	11.500,00	0,00	0,00	11.500,00
240100101004	494-4	MAYCON JHORDAN STRAPASSON	25.667,00	0,00	0,00	25.667,00
240100101005	495-2	MARCOS VINICIOS STRAPASSON	12.833,00	0,00	0,00	12.833,00
2401003		RESERVAS DE LUCROS	1.617.598,68	0,00	0,00	1.617.598,68
240100301		RESERVAS DE LUCROS	1.617.598,68	0,00	0,00	1.617.598,68
240100301001	381-6	RESERVAS DE LUCROS ACUMULADOS	1.617.598,68	0,00	0,00	1.617.598,68

Documento assinado digitalmente, conforme MP nº 2.200-2/2001, Lei nº 11.419/2006, resolução do Projudi, do TJPR/OE
Validação deste em https://projudi.tjpr.jus.br/projudi/ - Identificador: PJ6A4 85WU6 VRX94 MGGMA

PROJUDI - Processo: 0002142-51.2021.8.16.0185 - Ref. mov. 19.2 - Assinado digitalmente por Mauricio de Paula Soares Guimaraes
01/10/2021: JUNTADA DE PETIÇÃO DE MANIFESTAÇÃO DA PARTE. Arq: Doc1 Balancetes Chacara.pdf

Consolidação: Empresa | Grau: 6 | Período: 05/2021 a 05/2021

Conta	Reduzida	Nome	Saldo Anterior	Débito	Crédito	Saldo Atual
3		RESULTADO LIQUIDO DO PERIODO	-673.549,93	2.220.296,64	2.205.761,03	-688.085,54
31		LUCRO/PREJ. LIQUIDO	-673.549,93	2.220.296,64	2.205.761,03	-688.085,54
3101		LUCRO/PREJ.BRUTO	2.518.861,82	1.502.079,41	2.175.583,60	3.192.366,01
3101001		RECEITA LIQUIDA	6.192.882,46	111.867,46	1.630.910,41	7.711.925,41
310100101		RECEITA BRUTA DE VENDAS	6.710.196,10	0,00	1.630.910,41	8.341.106,51
310100101001	201-1	VENDAS DE MERCADORIAS	6.710.196,10	0,00	1.630.910,41	8.341.106,51
310100104		DEDUCOES SOBRE VENDAS	-517.313,64	111.867,46	0,00	-629.181,10
310100104001	206-2	ICMS SOBRE VENDAS	-99.375,04	15.118,67	0,00	-114.493,71
310100104002	207-0	PIS SOBRE VENDAS	-14,23	2,82	0,00	17,05
310100104003	208-9	COFINS SOBRE VENDAS	-65,52	12,96	0,00	-78,48
310100104005	210-0	(-) DEVOL VENDAS MERCADORIAS	-416.343,98	96.496,68	0,00	-512.840,66
310100104007	212-7	(-) DESCONTOS CONCEDIDOS	-1.514,87	236,33	0,00	-1.751,20
3101003		CUSTOS PRODUTOS VENDIDOS	-3.674.020,64	1.390.211,95	544.673,19	-4.519.559,40
310100301		CUSTOS I=MATERIAL APLICADO	-3.674.020,64	1.390.211,95	544.673,19	-4.519.559,40
310100301001	232-1	I=ESTOQUE INICIAL DE INSUMOS	-1.861.094,59	491.014,65	0,00	-2.152.109,24
310100301002	233-0	I=COMPRAS DE INSUMOS	-3.966.923,30	899.197,30	0,00	-4.866.120,60
310100301005	236-4	I=DEVOLUCOES COMPRAS	4.726,36	0,00	1.020,00	5.746,36
310100301007	238-0	I=ICMS SOBRE COMPRAS	88.973,26	0,00	12.044,52	101.017,78
310100301011	489-8	I= (-) PIS SOBRE COMPRAS	9.070,70	0,00	2.310,46	11.381,16
310100301012	490-1	I= (-) COFINS SOBRE COMPRAS	41.778,97	0,00	10.642,10	52.421,07
310100301098	473-1	I= (-) DESCONTOS OBTIDOS	1.789,38	0,00	0,00	1.789,38
310100301099	241-0	I=ESTOQUE FINAL DE INSUMOS	1.807.656,58	0,00	518.656,11	2.326.312,69
3102		DESPESAS OPERACIONAIS	-3.192.411,75	718.217,23	30.177,43	-3.880.451,55
3102001		DESPESAS ADMINISTRATIVAS	-3.113.355,22	707.042,31	21.311,76	-3.799.085,77
310200101		DESPESAS COM O PESSOAL	-1.232.181,84	325.178,33	0,00	-1.557.360,17
310200101001	270-4	PRO-LABORE	-12.747,00	6.249,00	0,00	-18.996,00
310200101002	271-2	SALARIOS E ORDENADOS	-624.680,52	157.576,91	0,00	-782.257,43
310200101003	272-0	SALARIOS ADICIONAIS	-77.485,76	26.535,21	0,00	-104.020,97
310200101004	273-9	13º SALARIOS	-57.806,21	16.027,61	0,00	-73.833,82
310200101005	274-7	FERIAS COM 1/3 FERIAS	-78.601,92	26.110,22	0,00	-104.712,14
310200101006	275-5	ABONOS DE FERIAS	-3.415,70	0,00	0,00	-3.415,70
310200101007	276-3	INDENIZACOES TRABALHISTAS	-7.635,50	0,00	0,00	-7.635,50
310200101008	509-8	ASSISTENCIA MEDICA	-11.933,05	2.553,27	0,00	-14.486,32
310200101011	280-1	REFEICOES	-48.925,61	12.384,09	0,00	-61.309,70
310200101012	281-0	INSS-PREVIDENCIA SOCIAL	-236.338,15	60.788,23	0,00	-297.126,38
310200101013	282-8	FGTS-FUNDO DE GARANTIA	-72.612,42	16.843,91	0,00	-89.456,33
310200101014	482-0	FGTS RESCISORIO	0,00	109,88	0,00	-109,88
310200102		SERVIÇOS DE TERCEIROS	-560.606,39	164.748,66	0,00	-725.355,05
310200102002	286-0	SERVIÇOS PRESTADOS PJ	-560.606,39	164.748,66	0,00	-725.355,05
310200103		DESPESAS COM GASTOS GERAIS	-1.395.710,04	217.115,32	2.220,60	-1.610.604,76
310200103001	288-7	MATERIAIS USO E CONSUMO	-53.279,12	5.630,80	0,00	-58.909,92
310200103002	289-5	DESPESAS VEICULOS	-34.000,68	5.986,64	0,00	-39.987,32
310200103003	290-9	COMBUSTIVEIS E LUBRIFICANTES	-186.821,70	52.996,77	0,00	-239.818,47
310200103004	291-7	HIGIENE E LIMPEZA	-52.668,30	9.330,50	0,00	-61.998,80
310200103005	292-5	CONDUCOES E TRANSPORTE	-2.325,10	0,00	0,00	-2.325,10
310200103009	296-8	AGUA, LUZ, TELEFONE INTERNET	-206.866,02	29.298,87	0,00	-236.164,89
310200103010	297-6	FRETES E CARRETOS	-2.482,50	2.707,50	0,00	-5.190,00
310200103011	298-4	UNIFORMES E UTILITARIOS	-14.436,90	1.575,43	0,00	-16.012,33
310200103016	303-4	MATERIAIS DE ESCRITORIO	-9.004,22	4.995,51	0,00	-13.999,73
310200103017	304-2	SEGUROS	-11.306,47	6.355,67	0,00	-17.662,14
310200103018	397-2	AMORTIZACOES	-1.933,16	483,29	0,00	-2.416,45
310200103019	306-9	DEPRECIACOES	-279.024,39	69.968,48	0,00	-348.992,87
310200103023	310-7	DESPESAS CARTORIO	-535,57	144,97	0,00	-680,54
310200103026	313-1	MANUT/CONSERV BENS	-13.885,05	13.017,18	0,00	-26.902,23
310200103028	315-8	DESPESAS JURIDICAS	-5.057,41	0,00	0,00	-5.057,41
310200103029	316-6	INSTRUCOES E CURSOS	-4.598,15	0,00	0,00	-4.598,15
310200103033	320-4	MATERIAL INFORMATICA	-2.066,80	4.688,68	0,00	6.755,48
310200103034	321-2	BENS EQUIP PEQ VALOR	-3.556,00	648,00	0,00	-4.204,00
310200103039	259-3	MANUTENCAO DE MAQUINAS	-2.643,40	7.313,75	0,00	-9.957,15
310200103041	563-0	ICMS ST	-119,96	1.973,28	0,00	-2.093,24
310200103050	562-2	(-) DESCONTOS DESPESAS	123,18	0,00	445,59	568,77
310200103051	568-1	(-) DEVOLUÇAO DE DESPESAS	0,00	0,00	1.775,01	1.775,01
310200103060	567-3	PROCESSO JUDICIAL	-509.222,32	0,00	0,00	-509.222,32
310200105		(-) RECUPERAÇÃO DE DESPESAS	75.143,05	0,00	19.091,16	94.234,21
310200105001	373-5	(-) RECUP. SALARIOS	55.428,15	0,00	17.485,99	72.914,14
310200105003	375-1	(-) RECUP. PROG. ALIMENTAÇÃO	2.847,80	0,00	502,60	3.350,40
310200105004	376-0	(-) RECUP. ASSIST. MÉDICA	3.895,28	0,00	1.102,57	4.997,85
310200105007	511-8	(-) PROVISOES	12.971,82	0,00	0,00	12.971,82
3102002		RECEITAS/DESPESAS FINANCEIRAS	-79.056,53	11.174,92	8.865,67	-81.365,78
310200201		RECEITAS FINANCEIRAS	0,00	0,00	8.865,67	8.865,67
310200201015	569-0	(-) ESTORNO DE TARIFAS	0,00	0,00	8.865,67	8.865,67
310200202		DESPESAS FINANCEIRAS	-79.056,53	11.174,92	0,00	-90.231,45
310200202003	340-9	DESPESAS BANCARIAS	-45.217,78	10.993,18	0,00	-56.210,96
310200202005	342-5	MULTAS/JUROS DIVERSOS	-11,73	11,66	0,00	-23,39
310200202008	345-0	DESPESAS IOF	-9.368,34	170,08	0,00	-9.538,42
310200202009	475-8	JUROS S/ EMPRESTIMOS	-21.257,13	0,00	0,00	-21.257,13
310200202010	539-8	JUROS S/ PARCELAMENTOS	-3.201,55	0,00	0,00	-3.201,55
		TOTAL GERAL	0,00	10.242.999,41	10.242.999,41	0,00

Documento assinado digitalmente, conforme MP nº 2.200-2/2001, Lei nº 11.419/2006, resolução do Projudi, do TJPR/OE
Validação deste em https://projudi.tjpr.jus.br/projudi/ - Identificador: PJ6A4 85WU6 VRX94 MGGMA

PROJUDI - Processo: 0002142-51.2021.8.16.0185 - Ref. mov. 19.2 - Assinado digitalmente por Mauricio de Paula Soares Guimaraes
01/10/2021: JUNTADA DE PETIÇÃO DE MANIFESTAÇÃO DA PARTE. Arq: Doc1 Balancetes Chacara.pdf

Consolidação: Empresa Grau: 6 Período: 05/2021 a 05/2021

Conta	Reduzida	Nome	Saldo Anterior	Débito	Crédito	Saldo Atual
		RESULTADO DO PERÍODO				
		ATIVO	9.153.970,91			
		PASSIVO E PATRIMONIO LIQUIDO	9.842.056,45			
		RESULTADO LIQUIDO DO PERIODO	-688.085,54			
		PREJUÍZO DO PERÍODO	688.085,54			

GILBERTO STRAPASSON
ADMINISTRADOR
CPF 994.449.789-04

JEAN FELIPE PORTUGAL FALAVINHA
CONTADOR
CRC PR069869/O-6

Documento assinado digitalmente, conforme MP nº 2.200-2/2001, Lei nº 11.419/2006, resolução do Projudi, do TJPR/OE
Validação deste em https://projudi.tjpr.jus.br/projudi/ - Identificador: PJ6A4 85WU6 VRX94 MGGMA

PROJUDI - Processo: 0002142-51.2021.8.16.0185 - Ref. mov. 19.2 - Assinado digitalmente por Mauricio de Paula Soares Guimaraes
01/10/2021: JUNTADA DE PETIÇÃO DE MANIFESTAÇÃO DA PARTE. Arq: Doc1 Balancetes Chacara.pdf

STRAPASSON E FILHOS PRODUCAO E COMERCIO DE ALIMENTOS LTDA
Contabilidade — **Balancete de Verificação** — FOLHA: 1 | Data: 30/06/2021 | Hora: 13:49:16

CNPJ: 05.700.793/0001-75
Consolidação: Empresa — **Grau: 6** — **Período: 06/2021 a 06/2021**

Conta	Reduzida	Nome	Saldo Anterior	Débito	Crédito	Saldo Atual
1		ATIVO	9.153.970,91	6.787.901,51	6.582.694,59	9.359.177,83
11		ATIVO CIRCULANTE	5.144.274,62	6.628.828,58	6.506.442,82	5.266.660,38
1101		ATIVO CIRCULANTE	5.144.274,62	6.628.828,58	6.506.442,82	5.266.660,38
1101001		CAIXA E EQUIVALENTES DE CAIXA	99.120,06	4.084.743,49	4.010.227,82	173.635,73
110100101		CAIXA	45.267,92	1.482.296,35	1.489.036,47	38.527,80
110100101001	1-9	CAIXA GERAL	45.267,92	1.482.296,35	1.489.036,47	38.527,80
110100102		BANCOS CONTA MOVIMENTO	0,00	2.201.322,57	2.201.322,57	0,00
110100102005	476-6	BANCO SICREDI	0,00	20.851,10	20.851,10	0,00
110100102006	478-2	BANCO BRADESCO	0,00	25.897,27	25.897,27	0,00
110100102008	561-4	BANCO SANTANDER	0,00	2.154.574,20	2.154.574,20	0,00
110100103		APLICACOES	53.852,14	401.124,57	319.868,78	135.107,93
110100103001	9-4	APL BANCO SANTANDER S/A	53.852,14	377.378,28	296.122,49	135.107,93
110100103008	570-3	BRADESCO - INVEST FACIL	0,00	23.746,29	23.746,29	0,00
1101002		CLIENTES DIVERSOS	3.979.295,38	1.933.527,48	1.883.420,13	4.029.402,73
110100201		CLIENTES A RECEBER	3.979.295,38	1.933.527,48	1.883.420,13	4.029.402,73
110100201001	10-8	CLIENTES A RECEBER DIVERSOS	1.710.229,75	1.933.527,48	1.883.420,13	1.760.337,10
110100201003	507-0	CLIENTES - SALDO ANTERIOR	2.269.065,63	0,00	0,00	2.269.065,63
1101003		OUTROS CREDITOS	547.203,07	107.206,75	94.138,76	560.271,06
110100302		ADIANTAMENTOS A EMPREGADOS	0,00	60.739,71	60.739,71	0,00
110100302001	16-7	ADIANT. DE SALARIOS	0,00	60.739,71	60.739,71	0,00
110100306		ADIANTAMENTO DE LUCROS	120.280,01	0,00	0,00	120.280,01
110100306001	411-1	MELICE ANDREIA NAUMANN	16.761,35	0,00	0,00	16.761,35
110100306002	412-0	MARCOS VINICIUS STRAPASSON	34.000,00	0,00	0,00	34.000,00
110100306003	413-8	MAYCON JHORDAN STRAPASSON	23.997,86	0,00	0,00	23.997,86
110100306004	414-6	GILBERTO STRAPASSON	22.711,22	0,00	0,00	22.711,22
110100306005	415-4	CAROLINE DA CASSIA STRAPASSON	22.809,58	0,00	0,00	22.809,58
110100307		IMPOSTOS E CONTRIBUICOES A REC	426.923,06	43.235,52	30.167,53	439.991,05
110100307002	30-2	ICMS A RECUPERAR	0,00	30.142,35	30.142,35	0,00
110100307009	37-0	PIS A RECUPERAR	76.153,86	2.335,54	4,49	78.484,91
110100307010	38-8	COFINS A RECUPERAR	350.769,20	10.757,63	20,69	361.506,14
110100308		ADIANTAMENTOS A RECUPERAR	0,00	3.231,52	3.231,52	0,00
110100308001	370-0	SALARIO FAMILIA A RECUPERAR	0,00	141,84	141,84	0,00
110100308002	371-9	SALARIO MATERNIDADE A RECUPERAR	0,00	3.089,68	3.089,68	0,00
1101004		ESTOQUES	518.656,11	503.350,86	518.656,11	503.350,86
110100401		ESTOQUES MERCADORIAS, INSUMOS	518.656,11	503.350,86	518.656,11	503.350,86
110100401002	43-4	MATERIA PRIMA	46.697,36	57.498,45	46.697,36	57.498,45
110100401003	416-2	MATERIAL DE EMBALAGEM	471.958,75	445.852,41	471.958,75	445.852,41
12		ATIVO NÃO CIRCULANTE	4.009.696,29	159.072,93	76.251,77	4.092.517,45
1201		REALIZAVEL A LONGO PRAZO	732.319,43	4.694,50	0,00	737.013,93
1201001		REALIZAVEL A LONGO PRAZO	204.089,62	4.694,50	0,00	208.784,12
120100103		CONSORCIO PARA AQUISICAO DE BE	204.089,62	4.694,50	0,00	208.784,12
120100103002	428-8	CONS SERVOPA G-9303/ C-1718	72.947,23	1.718,43	0,00	74.665,66
120100103005	431-8	CONS SICREDI IMOVEL GRUPO 720	28.968,61	852,28	0,00	29.820,89
120100103006	432-4	CONS SICREDI G-010283/ C-268	47.607,62	872,61	0,00	48.480,23
120100103010	429-4	CONS BRADESCO G-9142/ C-208	29.865,36	454,38	0,00	30.319,74
120100103011	531-2	CONS BRADESCO G-2380/ C-132	24.700,80	796,80	0,00	25.497,60
1201004		OUTROS CREDITOS	528.229,81	0,00	0,00	528.229,81
120100402		MUTUOS	528.229,81	0,00	0,00	528.229,81
120100402001	436-7	EMPORIO STRAPASSON	528.229,81	0,00	0,00	528.229,81
1203		IMOBILIZADO	2.968.512,41	5.800,00	76.251,77	2.898.060,64
1203001		BENS INTANGIVEIS	46.879,47	0,00	483,29	46.396,18
120300101		BENS INTANGIVEIS DIVERSOS	57.995,14	0,00	0,00	57.995,14
120300101001	73-6	SOFTWARES	57.995,14	0,00	0,00	57.995,14
120300102		AMORTIZAÇAO INTANGIVEIS	-11.115,67	0,00	483,29	-11.598,96
120300102001	549-5	(-) SOFTWARES	-11.115,67	0,00	483,29	-11.598,96
1203002		BENS IMOVEIS ACUMULADOS	736.376,86	0,00	8.377,80	727.999,06
120300201		BENS IMOVEIS	1.075.336,56	0,00	0,00	1.075.336,56
120300201001	76-0	TERRENOS	70.000,00	0,00	0,00	70.000,00
120300201002	77-9	EDIFICACOES	1.005.336,56	0,00	0,00	1.005.336,56
120300202		DEPRECIACAO BENS IMOVEIS	-338.959,70	0,00	8.377,80	-347.337,50
120300202002	79-5	(-) EDIFICACOES	-338.959,70	0,00	8.377,80	-347.337,50
1203003		BENS MOVEIS ACUMULADOS	2.185.256,08	5.800,00	67.390,68	2.123.665,40
120300301		BENS MOVEIS	8.265.744,39	0,00	5.800,00	8.259.944,39
120300301001	81-7	MOVEIS E UTENSILIOS	68.858,86	0,00	0,00	68.858,86
120300301002	82-5	MAQUINAS E EQUIPAMENTOS	594.829,60	0,00	0,00	594.829,60
120300301003	83-3	INSTALACOES	1.732.378,62	0,00	0,00	1.732.378,62
120300301004	84-1	EQUIPAMENTOS P/ PROC DE DADOS	14.812,22	0,00	0,00	14.812,22
120300301006	86-8	VEICULOS	3.613.253,92	0,00	5.800,00	3.607.453,92
120300301008	418-9	EQUIPAMENTOS DE MEDICAO	2.494,00	0,00	0,00	2.494,00
120300301009	419-7	MAQUINAS E TRATORES	981.700,99	0,00	0,00	981.700,99

Documento assinado digitalmente, conforme MP nº 2.200-2/2001, Lei nº 11.419/2006, resolução do Projudi, do TJPR/OE
Validação deste em https://projudi.tjpr.jus.br/projudi/ - Identificador: PJ6A4 85WU6 VRX94 MGGMA

PROJUDI - Processo: 0002142-51.2021.8.16.0185 - Ref. mov. 19.2 - Assinado digitalmente por Mauricio de Paula Soares Guimaraes
01/10/2021: JUNTADA DE PETIÇÃO DE MANIFESTAÇÃO DA PARTE. Arq: Doc1 Balancetes Chacara.pdf

STRAPASSON E FILHOS PRODUCAO E COMERCIO DE ALIMENTOS LTDA
Contabilidade — **Balancete de Verificação** — FOLHA: 2 | Data: 30/06/2021 | Hora: 13:49:16

CNPJ: 05.700.793/0001-75
Consolidação: Empresa — Grau: 6 — Periodo: 06/2021 a 06/2021

Conta	Reduzida	Nome	Saldo Anterior	Débito	Crédito	Saldo Atual
120300301010	420-0	EQUIPAMENTOS ELETRONICOS	240.779,76	0,00	0,00	240.779,76
120300301011	421-9	EQUIPAMENTOS INDUSTRIAIS	1.006.544,92	0,00	0,00	1.006.544,92
120300301012	422-7	ESTUFAS P/ CULTURAS DIVERSAS	10.091,50	0,00	0,00	10.091,50
120300302		DEPRECIACAO BENS MOVEIS	-6.080.488,31	5.800,00	61.590,68	-6.136.278,99
120300302001	91-4	(-) MOVEIS E UTENSILIOS	-48.210,05	0,00	573,82	-48.783,87
120300302002	92-2	(-) MAQUINAS E EQUIPAMENTOS	-82.573,50	0,00	4.956,91	-87.530,41
120300302003	93-0	(-) INSTALACOES	-1.190.047,21	0,00	14.436,49	-1.204.483,70
120300302004	94-9	(-) EQUIPAMENTOS P/ PROC DE DADOS	-9.757,99	0,00	246,87	-10.004,86
120300302006	96-5	(-) VEICULOS	-2.831.092,68	5.800,00	22.696,50	-2.847.989,18
120300302008	423-5	(-) EQUIPAMENTOS DE MEDICAO	-811,88	0,00	20,78	-832,66
120300302009	424-3	(-) MAQUINAS E TRATORES	-795.277,61	0,00	8.180,84	-803.458,45
120300302010	425-1	(-) EQUIPAMENTOS ELETRONICOS	-231.827,89	0,00	2.006,50	-233.834,39
120300302011	426-0	(-) EQUIPAMENTOS INDUSTRIAIS	-885.026,48	0,00	8.387,87	-893.414,35
120300302012	427-8	(-) ESTUFAS P/ CULTURAS DVS	-5.863,02	0,00	84,10	-5.947,12
1204		CONTAS DE COMPENSAÇÃO	308.864,45	148.578,43	0,00	457.442,88
1204001		TRANSITORIAS	308.864,45	148.578,43	0,00	457.442,88
120400101		COMODATOS	308.864,45	148.578,43	0,00	457.442,88
120400101001	545-2	BENS DE COMODATO	308.864,45	148.578,43	0,00	457.442,88

Documento assinado digitalmente, conforme MP nº 2.200-2/2001, Lei nº 11.419/2006, resolução do Projudi, do TJPR/OE
Validação deste em https://projudi.tjpr.jus.br/projudi/ - Identificador: PJ6A4 85WU6 VRX94 MGGMA

PROJUDI - Processo: 0002142-51.2021.8.16.0185 - Ref. mov. 19.2 - Assinado digitalmente por Mauricio de Paula Soares Guimaraes
01/10/2021: JUNTADA DE PETIÇÃO DE MANIFESTAÇÃO DA PARTE. Arq: Doc1 Balancetes Chacara.pdf

STRAPASSON E FILHOS PRODUCAO E COMERCIO DE ALIMENTOS LTDA — FOLHA: 3
Contabilidade — **Balancete de Verificação** — Data: 30/06/2021
Hora: 13:49:16

CNPJ: 05.700.793/0001-75
Consolidação: Empresa — **Grau: 6** — **Período: 06/2021 a 06/2021**

Conta	Reduzida	Nome	Saldo Anterior	Débito	Crédito	Saldo Atual
2		PASSIVO E PATRIMONIO LIQUIDO	9.842.056,45	1.837.385,66	2.092.069,19	10.096.739,98
21		PASSIVO CIRCULANTE	6.178.536,71	1.837.385,66	1.943.490,76	6.284.641,81
2101		PASSIVO CIRCULANTE	6.178.536,71	1.837.385,66	1.943.490,76	6.284.641,81
2101001		OBRIGACOES DIVERSAS	124.193,72	1.573.225,38	1.594.025,92	144.994,26
210100101		OBRIGACOES FORNECEDORES	124.193,72	1.573.225,38	1.594.025,92	144.994,26
210100101001	105-8	FORNECEDORES MERCADORIAS	124.193,72	1.573.225,38	1.594.025,92	144.994,26
2101002		OBRIGACOES TRABALHISTAS/PREVID	1.273.245,57	198.863,77	271.866,41	1.346.249,21
210100201		OBRIGACOES COM PESSOAL	89.688,58	180.240,78	183.009,11	92.456,91
210100201002	112-0	PRO-LABORE A PAGAR	5.433,12	5.433,12	5.340,00	5.340,00
210100201003	113-9	SALARIOS E ORDENADOS A PAGAR	83.544,84	143.583,84	146.387,45	86.348,45
210100201004	114-7	FERIAS A PAGAR	0,00	5.359,29	5.359,29	0,00
210100201006	116-3	RESCISOES A PAGAR	0,00	25.153,91	25.153,91	0,00
210100201008	118-0	PENSAO JUDICIAL A PAGAR	710,62	710,62	768,46	768,46
210100202		OBRIGACOES PREVIDENCIAS/CONTRI	1.183.557,99	18.622,99	88.857,30	1.253.792,30
210100202001	119-8	INSS A RECOLHER	1.168.166,52	3.231,52	73.298,34	1.238.233,34
210100202002	120-1	FGTS A RECOLHER	15.391,47	15.391,47	15.558,96	15.558,96
2101003		OBRIGACOES TRIBUTARIAS	129.588,72	35.096,41	42.917,19	137.409,50
210100301		OBRIGACOES IMPOSTOS DIVERSOS	4.683,05	34.217,79	34.609,03	5.074,29
210100301002	125-2	ICMS A RECOLHER	3.074,15	33.216,50	33.229,93	3.087,58
210100301007	130-9	IR-FONTE S/ SALARIOS A REC	1.608,90	1.001,29	1.379,10	1.986,71
210100302		OBRIGACOES TAXAS/CONTRIBUICOES	120.543,47	25,18	7.370,03	127.888,32
210100302002	140-6	PIS A RECOLHER	0,00	4,49	4,49	0,00
210100302003	141-4	COFINS A RECOLHER	0,00	20,69	20,69	0,00
210100302004	142-2	FUNRURAL A RECOLHER	120.543,47	0,00	7.344,85	127.888,32
210100303		OBRIGACOES TRIB S/ TERCEIROS	4.362,20	853,44	938,13	4.446,89
210100303001	388-3	INSS RETIDO A RECOLHER	2.242,15	0,00	119,54	2.361,69
210100303002	389-1	IR FONTE SERV PJ 1708	409,26	176,32	176,32	409,26
210100303003	390-5	PIS, COFINS, CSLL A REC 5952	1.487,89	677,12	642,27	1.453,04
210100303004	391-3	ISS RETIDO A RECOLHER	222,90	0,00	0,00	222,90
2101004		OUTRAS OBRIGACOES	4.277.546,52	0,00	0,00	4.277.546,52
210100402		PARCELAMENTOS DE IMPOSTOS/CONT	21.782,94	0,00	0,00	21.782,94
210100402001	150-3	PARCELAMENTO INSS	21.782,94	0,00	0,00	21.782,94
210100404		RECUPERAÇÃO JUDICIAL	4.255.763,58	0,00	0,00	4.255.763,58
210100404001	564-9	TRABALHISTA	513.167,32	0,00	0,00	513.167,32
210100404002	565-7	GARANTIA REAL	1.608.448,92	0,00	0,00	1.608.448,92
210100404003	566-5	QUIROGRAFICOS	2.134.147,34	0,00	0,00	2.134.147,34
2101005		PROVISOES DIVERSAS	339.767,80	29.623,08	34.539,19	344.683,91
210100501		PROVISOES FERIAS E ENCARGOS SO	262.139,14	23.476,66	16.520,43	255.182,91
210100501001	156-2	PROVISOES PARA FERIAS	191.252,90	21.595,60	16.520,43	186.177,73
210100501002	157-0	PROVISOES INSS S/ FERIAS	55.586,47	1.475,13	0,00	54.111,34
210100501003	158-9	PROVISOES FGTS S/ FERIAS	15.299,77	405,93	0,00	14.893,84
210100502		PROVISOES 13o SALARIOS/ENCARGO	77.628,66	6.146,42	18.018,76	89.501,00
210100502001	159-7	PROVISOES PARA 13o SALARIOS	66.636,82	6.146,42	14.808,23	65.298,63
210100502002	160-0	PROVISOES INSS S/ PROVISOES 13	16.461,36	0,00	2.517,55	18.978,91
210100502003	161-9	PROVISOES FGTS S/ PROVISOES 13	4.530,48	0,00	692,98	5.223,46
2101006		EMPRESTIMOS E FINANCIAMENTOS	34.193,38	577,02	142,05	33.758,41
210100601		FINANCIAMENTOS - SIST FINA NACIONAL	19.498,09	0,00	0,00	19.498,09
210100601019	525-8	FINAME BANCO VOLKSVAGEN C-520634	23.200,17	0,00	0,00	23.200,17
210100601020	526-6	(-) JUROS FINAME VOLKS C-520634	-11.606,28	0,00	0,00	-11.606,28
210100601050	552-5	BNDES - 53020052058	7.904,20	0,00	0,00	7.904,20
210100602		EMPRESTIMOS	14.118,27	0,00	0,00	14.118,27
210100602020	556-8	BRADESCO 16092019	90.440,88	0,00	0,00	90.440,88
210100602021	557-6	(-) JUROS BRADESCO 16092019	-76.322,61	0,00	0,00	-76.322,61
210100603		CONTA CREDORA	577,02	577,02	142,05	142,05
210100603001	394-8	BANCO BRADESCO S/A	577,02	577,02	142,05	142,05
22		PASSIVO NÃO CIRCULANTE	1.995.921,06	0,00	148.578,43	2.144.499,49
2201		PASSIVO EXIGIVEL A LONGO PRAZO	1.687.056,61	0,00	0,00	1.687.056,61
2201001		EMPRESTIMOS E FINANCIAMENTOS	1.510.687,70	0,00	0,00	1.510.687,70
220100101		FINANCIAMENTOS	148.906,19	0,00	0,00	148.906,19
220100101004	527-4	FINAME VOLKSVAGEN C-520634 LP	110.371,10	0,00	0,00	110.371,10
220100101005	528-2	(-) JUROS FINAME VOLKS C-520634 LP	-8.890,11	0,00	0,00	-8.890,11
220100101050	550-9	BNDES - 53020052058 - LP	47.425,20	0,00	0,00	47.425,20
220100102		EMPRESTIMOS	1.007.621,03	0,00	0,00	1.007.621,03
220100102004	512-6	BRADESCO 011.509.530 LP	28.614,92	0,00	0,00	28.614,92
220100102005	513-4	(-) JUROS BRADESCO 011.509.530 LP	-11.989,73	0,00	0,00	-11.989,73
220100102006	514-2	BRADESCO 011.509.473 LP	57.174,26	0,00	0,00	57.174,26
220100102007	515-0	(-) JUROS BRADESCO 011.509.473 LP	-19.511,70	0,00	0,00	-19.511,70
220100102015	554-1	BRADESCO 16092019 - LP	1.326.466,24	0,00	0,00	1.326.466,24
220100102016	555-0	(-) JUROS BRADESCO 16092019 - LP	-373.132,96	0,00	0,00	-373.132,96
220100103		EMPRESTIMOS DE SOCIOS/TERCEIROS	354.160,48	0,00	0,00	354.160,48
220100103001	171-6	GILBERTO STRAPASSON	320.160,48	0,00	0,00	320.160,48

Documento assinado digitalmente, conforme MP nº 2.200-2/2001, Lei nº 11.419/2006, resolução do Projudi, do TJPR/OE
Validação deste em https://projudi.tjpr.jus.br/projudi/ - Identificador: PJ6A4 85WU6 VRX94 MGGMA

PROJUDI - Processo: 0002142-51.2021.8.16.0185 - Ref. mov. 19.2 - Assinado digitalmente por Mauricio de Paula Soares Guimaraes
01/10/2021: JUNTADA DE PETIÇÃO DE MANIFESTAÇÃO DA PARTE. Arq: Doc1 Balancetes Chacara.pdf

STRAPASSON E FILHOS PRODUCAO E COMERCIO DE ALIMENTOS LTDA
Contabilidade — **Balancete de Verificação**

FOLHA: 4
Data: 30/06/2021
Hora: 13:49:16

CNPJ: 05.700.793/0001-75
Consolidação: Empresa — **Grau: 6** — **Período: 06/2021 a 06/2021**

Conta	Reduzida	Nome	Saldo Anterior	Débito	Crédito	Saldo Atual
220100103002	172-4	MELICE ANDREIA NAUMANN	34.000,00	0,00	0,00	34.000,00
2201002		PARCELAMENTOS	176.368,91	0,00	0,00	176.368,91
220100201		PARCELAMENTO IMPOSTOS	176.368,91	0,00	0,00	176.368,91
220100201001	470-7	PARCELAMENTO INSS	124.561,27	0,00	0,00	124.561,27
220100201002	471-5	PARCELAMENTO PERT	51.807,64	0,00	0,00	51.807,64
2203		CONTAS DE COMPENSAÇÃO	308.864,45	0,00	148.578,43	457.442,88
2203001		TRANSITORIAS	308.864,45	0,00	148.578,43	457.442,88
220300101		COMODATOS	308.864,45	0,00	148.578,43	457.442,88
220300101001	546-0	BENS EM COMODATOS	308.864,45	0,00	148.578,43	457.442,88
24		PATRIMONIO LIQUIDO	1.667.598,68	0,00	0,00	1.667.598,68
2401		CAPITAL SOCIAL E RESERVAS	1.667.598,68	0,00	0,00	1.667.598,68
2401001		CAPITAL SOCIAL	50.000,00	0,00	0,00	50.000,00
240100101		CAPITAL SOCIAL	50.000,00	0,00	0,00	50.000,00
240100101002	184-8	GILBERTO STRAPASSON	11.500,00	0,00	0,00	11.500,00
240100101004	494-4	MAYCON JHORDAN STRAPASSON	25.667,00	0,00	0,00	25.667,00
240100101005	495-2	MARCOS VINICIOS STRAPASSON	12.833,00	0,00	0,00	12.833,00
2401003		RESERVAS DE LUCROS	1.617.598,68	0,00	0,00	1.617.598,68
240100301		RESERVAS DE LUCROS	1.617.598,68	0,00	0,00	1.617.598,68
240100301001	381-6	RESERVAS DE LUCROS ACUMULADOS	1.617.598,68	0,00	0,00	1.617.598,68

Documento assinado digitalmente, conforme MP nº 2.200-2/2001, Lei nº 11.419/2006, resolução do Projudi, do TJPR/OE
Validação deste em https://projudi.tjpr.jus.br/projudi/ - Identificador: PJ6A4 85WU6 VRX94 MGGMA

PROJUDI - Processo: 0002142-51.2021.8.16.0185 - Ref. mov. 19.2 - Assinado digitalmente por Mauricio de Paula Soares Guimaraes
01/10/2021: JUNTADA DE PETIÇÃO DE MANIFESTAÇÃO DA PARTE. Arq: Doc1 Balancetes Chacara.pdf

STRAPASSON E FILHOS PRODUCAO E COMERCIO DE ALIMENTOS LTDA — FOLHA: 5
Contabilidade — **Balancete de Verificação** — Data: 30/06/2021
Hora: 13:49:16

CNPJ: 05.700.793/0001-75
Consolidação: Empresa — **Grau: 6** — **Período: 06/2021 a 06/2021**

Conta	Reduzida	Nome	Saldo Anterior	Débito	Crédito	Saldo Atual
3		RESULTADO LIQUIDO DO PERIODO	-688.085,54	2.169.267,13	2.119.790,52	-737.562,15
31		LUCRO/PREJ. LIQUIDO	-688.085,54	2.169.267,13	2.119.790,52	-737.562,15
3101		LUCRO/PREJ.BRUTO	3.192.366,01	1.498.865,19	2.082.358,23	3.775.859,05
3101001		RECEITA LIQUIDA	7.711.925,41	138.409,12	1.532.453,25	9.105.969,54
310100101		RECEITA BRUTA DE VENDAS	8.341.106,51	0,00	1.532.453,25	9.873.559,76
310100101001	201-1	VENDAS DE MERCADORIAS	8.341.106,51	0,00	1.532.453,25	9.873.559,76
310100104		DEDUCOES SOBRE VENDAS	-629.181,10	138.409,12	0,00	-767.590,22
310100104001	206-2	ICMS SOBRE VENDAS	-114.493,71	33.229,93	0,00	-147.723,64
310100104002	207-0	PIS SOBRE VENDAS	-17,05	4,49	0,00	-21,54
310100104003	208-9	COFINS SOBRE VENDAS	-78,48	20,69	0,00	-99,17
310100104005	210-0	(-) DEVOL VENDAS MERCADORIAS	-512.840,66	104.795,17	0,00	-617.635,83
310100104007	212-7	(-) DESCONTOS CONCEDIDOS	-1.751,20	358,84	0,00	-2.110,04
3101003		CUSTOS PRODUTOS VENDIDOS	-4.519.559,40	1.360.456,07	549.904,98	-5.330.110,49
310100301		CUSTOS I=MATERIAL APLICADO	-4.519.559,40	1.360.456,07	549.904,98	-5.330.110,49
310100301001	232-1	I=ESTOQUE INICIAL DE INSUMOS	-2.152.109,24	518.656,11	0,00	-2.670.765,35
310100301002	233-0	I=COMPRAS DE INSUMOS	-4.866.120,60	841.799,96	0,00	-5.707.920,56
310100301005	236-4	I=DEVOLUCOES COMPRAS	5.748,36	0,00	3.305,60	9.053,96
310100301007	238-0	I=ICMS SOBRE COMPRAS	101.017,78	0,00	30.142,35	131.160,13
310100301011	489-8	I= (-) PIS SOBRE COMPRAS	11.381,16	0,00	2.335,54	13.716,70
310100301012	490-1	I= (-) COFINS SOBRE COMPRAS	52.421,07	0,00	10.757,63	63.178,70
310100301098	473-1	I= (-) DESCONTOS OBTIDOS	1.789,38	0,00	13,00	1.802,38
310100301099	241-0	I=ESTOQUE FINAL DE INSUMOS	2.326.312,69	0,00	503.350,86	2.829.663,55
3102		DESPESAS OPERACIONAIS	-3.880.451,55	664.601,84	29.132,28	-4.515.921,20
3102001		DESPESAS ADMINISTRATIVAS	-3.799.085,77	651.771,40	19.500,70	-4.431.356,47
310200101		DESPESAS COM O PESSOAL	-1.557.360,17	306.358,18	0,00	-1.863.718,35
310200101001	270-4	PRO-LABORE	-18.996,00	6.000,00	0,00	-24.996,00
310200101002	271-2	SALARIOS E ORDENADOS	-782.257,43	150.439,50	0,00	-932.696,93
310200101003	272-0	SALARIOS ADICIONAIS	-104.020,97	30.832,44	0,00	-134.853,41
310200101004	273-9	13º SALARIOS	-73.833,82	14.808,23	0,00	-88.642,05
310200101005	274-7	FERIAS COM 1/3 FERIAS	-104.712,14	16.520,43	0,00	-121.232,57
310200101006	275-5	ABONOS DE FERIAS	-3.415,70	0,00	0,00	-3.415,70
310200101007	276-3	INDENIZACOES TRABALHISTAS	-7.635,50	0,00	0,00	-7.635,50
310200101008	509-6	ASSISTENCIA MEDICA	-14.486,32	2.004,44	0,00	-16.490,76
310200101011	280-1	REFEICOES	-61.309,70	10.588,57	0,00	-71.898,27
310200101012	281-0	INSS-PREVIDENCIA SOCIAL	-297.126,38	58.912,63	0,00	-356.039,01
310200101013	282-8	FGTS-FUNDO DE GARANTIA	-89.456,33	16.251,94	0,00	-105.708,27
310200101014	482-0	FGTS RESCISORIO	-109,88	0,00	0,00	-109,88
310200102		SERVIÇOS DE TERCEIROS	-725.355,05	145.892,19	0,00	-871.247,24
310200102002	286-0	SERVIÇOS PRESTADOS PJ	-725.355,05	145.892,19	0,00	-871.247,24
310200103		DESPESAS COM GASTOS GERAIS	-1.810.604,76	199.521,03	0,00	-1.810.125,79
310200103001	288-7	MATERIAIS USO E CONSUMO	-58.909,92	4.055,80	0,00	-62.965,72
310200103002	289-5	DESPESAS VEICULOS	-39.987,32	7.250,09	0,00	-47.237,41
310200103003	290-9	COMBUSTIVEIS E LUBRIFICANTES	-239.818,47	52.625,43	0,00	-292.443,90
310200103004	291-7	HIGIENE E LIMPEZA	-61.998,80	13.290,95	0,00	-75.289,75
310200103005	292-5	CONDUCOES E TRANSPORTE	-2.325,10	0,00	0,00	-2.325,10
310200103008	295-0	IMPOSTOS E TAXAS	0,00	3.779,06	0,00	-3.779,06
310200103009	296-8	AGUA, LUZ, TELEFONE INTERNET	-236.184,89	29.672,84	0,00	-265.857,73
310200103010	297-6	FRETES E CARRETOS	-5.190,00	2.295,00	0,00	-7.485,00
310200103011	298-4	UNIFORMES E UTILITARIOS	-16.012,33	4.521,42	0,00	-20.533,75
310200103016	303-4	MATERIAIS DE ESCRITORIO	-13.999,73	438,00	0,00	-14.437,73
310200103017	304-2	SEGUROS	-17.662,14	6.349,51	0,00	-24.011,65
310200103018	397-2	AMORTIZACOES	-2.416,45	483,29	0,00	-2.899,74
310200103019	306-9	DEPRECIACOES	-348.992,87	69.968,48	0,00	-418.961,35
310200103023	310-7	DESPESAS CARTORIO	-680,54	458,04	0,00	-1.138,58
310200103026	313-1	MANUT/CONSERV BENS	-26.902,23	2.456,72	0,00	-29.360,95
310200103028	315-8	DESPESAS JURIDICAS	-5.057,41	0,00	0,00	-5.057,41
310200103029	316-6	INSTRUCOES E CURSOS	-4.598,15	0,00	0,00	-4.598,15
310200103033	320-4	MATERIAL INFORMATICA	-6.755,48	0,00	0,00	-6.755,48
310200103034	321-2	BENS EQUIP PEQ VALOR	-4.204,00	0,00	0,00	-4.204,00
310200103039	259-3	MANUTENCAO DE MAQUINAS	-9.957,15	1.874,40	0,00	-11.831,55
310200103041	563-0	ICMS ST	-2.093,24	0,00	0,00	-2.093,24
310200103050	562-2	(-) DESCONTOS DESPESAS	568,77	0,00	0,00	568,77
310200103051	568-1	(-) DEVOLUÇAO DE DESPESAS	1.775,01	0,00	0,00	1.775,01
310200103060	567-3	PROCESSO JUDICIAL	-509.222,32	0,00	0,00	-509.222,32
310200105		(-) RECUPERAÇÃO DE DESPESAS	94.234,21	0,00	19.500,70	113.734,91
310200105001	373-5	(-) RECUP. SALARIOS	72.914,14	0,00	16.141,03	89.055,17
310200105003	375-1	(-) RECUP. PROG. ALIMENTAÇÃO	3.350,40	0,00	647,60	3.998,00
310200105004	376-0	(-) RECUP. ASSIST. MÉDICA	4.997,85	0,00	831,01	5.828,86
310200105007	511-8	(-) PROVISOES	12.971,82	0,00	1.881,06	14.852,88
3102002		RECEITAS/DESPESAS FINANCEIRAS	-81.365,78	12.830,54	9.631,59	-84.564,73
310200201		RECEITAS FINANCEIRAS	8.865,67	0,00	9.631,59	18.497,26
310200201015	569-0	(-) ESTORNO DE TARIFAS	8.865,67	0,00	9.631,59	18.497,26
310200202		DESPESAS FINANCEIRAS	-90.231,45	12.830,54	0,00	-103.061,99
310200202003	340-9	DESPESAS BANCARIAS	-58.210,96	12.699,43	0,00	-68.910,39
310200202005	342-5	MULTAS/JUROS DIVERSOS	-23,39	0,46	0,00	-23,85
310200202008	345-0	DESPESAS IOF	-9.538,42	130,65	0,00	-9.669,07
310200202009	475-8	JUROS S/ EMPRESTIMOS	-21.257,13	0,00	0,00	-21.257,13
310200202010	539-8	JUROS S/ PARCELAMENTOS	-3.201,55	0,00	0,00	-3.201,55

Documento assinado digitalmente, conforme MP nº 2.200-2/2001, Lei nº 11.419/2006, resolução do Projudi, do TJPR/OE
Validação deste em https://projudi.tjpr.jus.br/projudi/ - Identificador: PJ6A4 85WU6 VRX94 MGGMA

PROJUDI - Processo: 0002142-51.2021.8.16.0185 - Ref. mov. 19.2 - Assinado digitalmente por Mauricio de Paula Soares Guimaraes
01/10/2021: JUNTADA DE PETIÇÃO DE MANIFESTAÇÃO DA PARTE. Arq: Doc1 Balancetes Chacara.pdf

STRAPASSON E FILHOS PRODUCAO E COMERCIO DE ALIMENTOS LTDA
Contabilidade

Balancete de Verificação

FOLHA: 6
Data: 30/06/2021
Hora: 13:49.16

CNPJ: 05.700.793/0001-75
Consolidação: Empresa **Grau: 6** **Período: 06/2021 a 06/2021**

Conta	Reduzida	Nome	Saldo Anterior	Débito	Crédito	Saldo Atual
3103		RECEITAS/DESPESAS NAO OPERACIO	0,00	5.800,00	8.300,00	2.500,00
3103001		RECEITAS/DESPESAS NAO OPERACIO	0,00	5.800,00	8.300,00	2.500,00
310300101		RECEITAS NAO OPERACIONAIS	0,00	5.800,00	8.300,00	2.500,00
310300101001	348-4	LUCRO NA VENDA DE BENS IMOBILI	0,00	5.800,00	8.300,00	2.500,00
		TOTAL GERAL	0,00	10.794.554,30	10.794.554,30	0,00

RESULTADO DO PERÍODO

ATIVO	9.359.177,83
PASSIVO E PATRIMONIO LIQUIDO	10.096.739,98
RESULTADO LIQUIDO DO PERIODO	-737.562,15
PREJUÍZO DO PERÍODO	737.562,15

GILBERTO STRAPASSON
ADMINISTRADOR
CPF 994.449.769-04

JEAN FELIPE PORTUGAL PALAVINHA
CONTADOR
CRC PR069869/O-6

Documento assinado digitalmente, conforme MP nº 2.200-2/2001, Lei nº 11.419/2006, resolução do Projudi, do TJPR/OE
Validação deste em https://projudi.tjpr.jus.br/projudi/ - Identificador: PJ6A4 85WU6 VRX94 MGGMA

PROJUDI - Processo: 0002142-51.2021.8.16.0185 - Ref. mov. 19.2 - Assinado digitalmente por Mauricio de Paula Soares Guimaraes
01/10/2021: JUNTADA DE PETIÇÃO DE MANIFESTAÇÃO DA PARTE. Arq: Doc1 Balancetes Chacara.pdf

STRAPASSON E FILHOS PRODUCAO E COMERCIO DE ALIMENTOS LTDA
Contabilidade

DEMONSTRAÇÃO DE RESULTADO DO EXERCÍCIO

FOLHA: 1
Data: 30/06/2021
Hora: 13:52:54

CNPJ: 05.700.793/0001-75
Consolidação: Empresa **Grau: 6** **Período: 06/2021 a 06/2021**

RECEITA OPERACIONAL BRUTA	**1.532.453,25**
VENDAS DE MERCADORIAS	1.532.453,25
DEDUÇÕES DA RECEITA BRUTA	**138.409,12**
ICMS SOBRE VENDAS	33.229,93
PIS SOBRE VENDAS	4,49
COFINS SOBRE VENDAS	20,69
(-) DEVOL VENDAS MERCADORIAS	104.795,17
(-) DESCONTOS CONCEDIDOS	358,84
RECEITA LÍQUIDA	**1.394.044,13**
CUSTOS	**810.551,09**
CUSTOS PRODUTOS VENDIDOS	810.551,09
CUSTOS I=MATERIAL APLICADO	810.551,09
I=ESTOQUE INICIAL DE INSUMOS	518.656,11
I=COMPRAS DE INSUMOS	841.799,96
I=DEVOLUCOES COMPRAS	-3.305,60
I=ICMS SOBRE COMPRAS	-30.142,35
I= (-) PIS SOBRE COMPRAS	-2.335,54
I= (-) COFINS SOBRE COMPRAS	-10.757,63
I= (-) DESCONTOS OBTIDOS	-13,00
I=ESTOQUE FINAL DE INSUMOS	-503.350,86
LUCRO BRUTO	**583.493,04**
DESPESAS OPERACIONAIS	**629.770,70**
DESPESAS OPERACIONAIS	**632.270,70**
DESPESAS ADMINISTRATIVAS	632.270,70
DESPESAS COM O PESSOAL	306.358,18
PRO-LABORE	6.000,00
SALARIOS E ORDENADOS	150.439,50
SALARIOS ADICIONAIS	30.832,44
13º SALARIOS	14.808,23
FERIAS COM 1/3 FERIAS	16.520,43
ASSISTENCIA MEDICA	2.004,44
REFEICOES	10.588,57
INSS-PREVIDENCIA SOCIAL	58.912,63
FGTS-FUNDO DE GARANTIA	16.251,94
SERVIÇOS DE TERCEIROS	145.892,19
SERVIÇOS PRESTADOS PJ	145.892,19
DESPESAS COM GASTOS GERAIS	199.521,03
MATERIAIS USO E CONSUMO	4.055,80
DESPESAS VEICULOS	7.250,09
COMBUSTIVEIS E LUBRIFICANTES	52.625,43
HIGIENE E LIMPEZA	13.290,95
IMPOSTOS E TAXAS	3.779,06
AGUA, LUZ, TELEFONE INTERNET	29.672,84
FRETES E CARRETOS	2.295,00
UNIFORMES E UTILITARIOS	4.521,42
MATERIAIS DE ESCRITORIO	438,00
SEGUROS	6.349,51
AMORTIZACOES	483,29
DEPRECIACOES	69.968,48
DESPESAS CARTORIO	458,04
MANUT/CONSERV BENS	2.458,72
MANUTENCAO DE MAQUINAS	1.874,40
(-) RECUPERAÇÃO DE DESPESAS	-19.500,70
(-) RECUP. SALARIOS	-16.141,03
(-) RECUP. PROG. ALIMENTAÇÃO	-647,60
(-) RECUP. ASSIST. MÉDICA	-831,01
(-) PROVISOES	-1.881,06
RECEITAS NÃO OPERACIONAIS	**2.500,00**
RECEITAS NAO OPERACIONAIS	2.500,00
LUCRO NA VENDA DE BENS IMOBILI	2.500,00
RESULTADO ANTES DAS OPERAÇÕES FINANCEIRAS	**-46.277,66**
RECEITAS FINANCEIRAS	**9.631,59**
RECEITAS FINANCEIRAS	9.631,59
(-) ESTORNO DE TARIFAS	9.631,59
DESPESAS FINANCEIRAS	**12.830,54**
DESPESAS FINANCEIRAS	12.830,54
DESPESAS BANCARIAS	12.699,43
MULTAS/JUROS DIVERSOS	0,46
DESPESAS IOF	130,65
RESULTADO ANTES DAS PROVISÕES TRIBUTÁRIAS	**-49.476,61**

Documento assinado digitalmente, conforme MP nº 2.200-2/2001, Lei nº 11.419/2006, resolução do Projudi, do TJPR/OE
Validação deste em https://projudi.tjpr.jus.br/projudi/ - Identificador: PJ6A4 85WU6 VRX94 MGGMA

PROJUDI - Processo: 0002142-51.2021.8.16.0185 - Ref. mov. 19.2 - Assinado digitalmente por Mauricio de Paula Soares Guimaraes
01/10/2021: JUNTADA DE PETIÇÃO DE MANIFESTAÇÃO DA PARTE. Arq: Doc1 Balancetes Chacara.pdf

STRAPASSON E FILHOS PRODUCAO E COMERCIO DE ALIMENTOS LTDA
Contabilidade

DEMONSTRAÇÃO DE RESULTADO DO EXERCÍCIO

FOLHA: 2
Data: 30/06/2021
Hora: 13:52:54

CNPJ: 05.700.793/0001-75
Consolidação: Empresa **Grau: 6** **Período: 06/2021 a 06/2021**

PREJUÍZO LÍQUIDO DO EXERCÍCIO	**49.476,61**

GILBERTO STRAPASSON
ADMINISTRADOR
CPF 994.449.769-04

JEAN FELIPE PORTUGAL FALAVINHA
CONTADOR
CRC PR069869/O-6

Documento assinado digitalmente, conforme MP nº 2.200-2/2001, Lei nº 11.419/2006, resolução do Projudi, do TJPR/OE
Validação deste em https://projudi.tjpr.jus.br/projudi/ - Identificador: PJ6A4 85WU6 VRX94 MGGMA

PROJUDI - Processo: 0002142-51.2021.8.16.0185 - Ref. mov. 19.2 - Assinado digitalmente por Mauricio de Paula Soares Guimaraes
01/10/2021: JUNTADA DE PETIÇÃO DE MANIFESTAÇÃO DA PARTE. Arq: Doc1 Balancetes Chacara.pdf

STRAPASSON E FILHOS PRODUCAO E COMERCIO DE ALIMENTOS LTDA
Contabilidade — **Balancete de Verificação**

FOLHA: 1
Data: 20/08/2021
Hora: 13:54:41

CNPJ: 05.700.793/0001-75
Consolidação: Empresa — **Grau: 6** — **Período: 07/2021 a 07/2021**

Conta	Reduzida	Nome	Saldo Anterior	Débito	Crédito	Saldo Atual
1		ATIVO	9.359.177,83	4.716.757,36	4.669.178,25	9.406.756,94
11		ATIVO CIRCULANTE	5.266.660,38	4.702.501,03	4.598.724,49	5.370.436,92
1101		ATIVO CIRCULANTE	5.266.660,38	4.702.501,03	4.598.724,49	5.370.436,92
1101001		CAIXA E EQUIVALENTES DE CAIXA	173.635,73	2.241.733,62	2.301.778,78	113.590,57
110100101		CAIXA	38.527,80	14.182,54	0,00	52.710,34
110100101001	1-9	CAIXA GERAL	38.527,80	14.182,54	0,00	52.710,34
110100102		BANCOS CONTA MOVIMENTO	0,00	2.012.955,56	2.011.776,80	1.178,76
110100102005	476-6	BANCO SICREDI	0,00	25.111,37	23.932,61	1.178,76
110100102006	478-2	BANCO BRADESCO	0,00	516,86	516,86	0,00
110100102008	561-4	BANCO SANTANDER	0,00	1.987.327,33	1.987.327,33	0,00
110100103		APLICACOES	135.107,93	214.595,52	290.001,98	59.701,47
110100103001	9-4	APL BANCO SANTANDER S/A	135.107,93	214.595,52	290.001,98	59.701,47
1101002		CLIENTES DIVERSOS	4.029.402,73	1.933.455,13	1.722.436,72	4.240.421,14
110100201		CLIENTES A RECEBER	4.029.402,73	1.933.455,13	1.722.436,72	4.240.421,14
110100201001	10-8	CLIENTES A RECEBER DIVERSOS	1.760.337,10	1.933.455,13	1.722.436,72	1.971.355,51
110100201003	507-0	CLIENTES - SALDO ANTERIOR	2.269.065,63	0,00	0,00	2.269.065,63
1101003		OUTROS CREDITOS	560.271,06	81.117,23	71.158,13	570.230,16
110100302		ADIANTAMENTOS A EMPREGADOS	0,00	59.508,29	59.508,29	0,00
110100302001	16-7	ADIANT. DE SALARIOS	0,00	59.508,29	59.508,29	0,00
110100306		ADIANTAMENTO DE LUCROS	120.280,01	0,00	0,00	120.280,01
110100306001	411-1	MELICE ANDREIA NAUMANN	16.761,35	0,00	0,00	16.761,35
110100306002	412-0	MARCOS VINICIUS STRAPASSON	34.000,00	0,00	0,00	34.000,00
110100306003	413-8	MAYCON JHORDAN STRAPASSON	23.997,86	0,00	0,00	23.997,86
110100306004	414-6	GILBERTO STRAPASSON	22.711,22	0,00	0,00	22.711,22
110100306005	415-4	CAROLINE DA CASSIA STRAPASSON	22.809,58	0,00	0,00	22.809,58
110100307		IMPOSTOS E CONTRIBUICOES A REC	439.991,05	17.320,21	7.361,11	449.950,15
110100307002	30-2	ICMS A RECUPERAR	0,00	7.332,76	7.332,76	0,00
110100307009	37-0	PIS A RECUPERAR	78.484,91	1.781,55	5,06	80.261,40
110100307010	38-8	COFINS A RECUPERAR	361.506,14	8.205,90	23,29	369.688,75
110100308		ADIANTAMENTOS A RECUPERAR	0,00	4.288,73	4.288,73	0,00
110100308001	370-0	SALARIO FAMILIA A RECUPERAR	0,00	1.199,05	1.199,05	0,00
110100308002	371-9	SALARIO MATERNIDADE A RECUPERAR	0,00	3.089,68	3.089,68	0,00
1101004		ESTOQUES	503.350,86	446.195,05	503.350,86	446.195,05
110100401		ESTOQUES MERCADORIAS, INSUMOS	503.350,86	446.195,05	503.350,86	446.195,05
110100401002	43-4	MATERIA PRIMA	57.498,45	52.876,51	57.498,45	52.876,51
110100401003	416-2	MATERIAL DE EMBALAGEM	445.852,41	393.318,54	445.852,41	393.318,54
12		ATIVO NÃO CIRCULANTE	4.092.517,45	14.256,33	70.453,76	4.036.320,02
1201		REALIZAVEL A LONGO PRAZO	737.013,93	4.694,50	0,00	741.708,43
1201001		REALIZAVEL A LONGO PRAZO	208.784,12	4.694,50	0,00	213.478,62
120100103		CONSORCIO PARA AQUISICAO DE BE	208.784,12	4.694,50	0,00	213.478,62
120100103002	428-6	CONS SERVOPA G-9303/ C-1718	74.665,66	1.718,43	0,00	76.384,09
120100103005	431-6	CONS SICREDI IMÓVEL GRUPO 720	29.820,89	852,28	0,00	30.673,17
120100103006	432-4	CONS SICREDI G-010283/ C-268	48.480,23	872,61	0,00	49.352,84
120100103010	429-4	CONS BRADESCO G-9142/ C-208	30.319,74	454,38	0,00	30.774,12
120100103011	531-2	CONS BRADESCO G-2380/ C-132	25.497,60	796,80	0,00	26.294,40
1201004		OUTROS CREDITOS	528.229,81	0,00	0,00	528.229,81
120100402		MUTUOS	528.229,81	0,00	0,00	528.229,81
120100402001	436-7	EMPORIO STRAPASSON	528.229,81	0,00	0,00	528.229,81
1203		IMOBILIZADO	2.896.060,84	1.483,60	70.453,76	2.829.090,48
1203001		BENS INTANGIVEIS	46.395,18	0,00	483,29	45.912,89
120300101		BENS INTANGIVEIS DIVERSOS	57.995,14	0,00	0,00	57.995,14
120300101001	73-6	SOFTWARES	57.995,14	0,00	0,00	57.995,14
120300102		AMORTIZAÇAO INTANGIVEIS	-11.598,96	0,00	483,29	-12.082,25
120300102001	549-5	(-) SOFTWARES	-11.598,96	0,00	483,29	-12.082,25
1203002		BENS IMOVEIS ACUMULADOS	727.999,06	0,00	8.377,80	719.621,26
120300201		BENS IMOVEIS	1.075.336,56	0,00	0,00	1.075.336,56
120300201001	76-0	TERRENOS	70.000,00	0,00	0,00	70.000,00
120300201002	77-9	EDIFICACOES	1.005.336,56	0,00	0,00	1.005.336,56
120300202		DEPRECIACAO BENS IMOVEIS	-347.337,50	0,00	8.377,80	-355.715,30
120300202002	79-5	(-) EDIFICACOES	-347.337,50	0,00	8.377,80	-355.715,30
1203003		BENS MOVEIS ACUMULADOS	2.123.665,40	1.483,60	61.592,67	2.063.556,33
120300301		BENS MOVEIS	8.259.944,39	1.483,60	0,00	8.261.427,99
120300301001	81-7	MOVEIS E UTENSILIOS	68.858,86	0,00	0,00	68.858,86
120300301002	82-5	MAQUINAS E EQUIPAMENTOS	594.829,60	0,00	0,00	594.829,60
120300301003	83-3	INSTALACOES	1.732.378,62	0,00	0,00	1.732.378,62
120300301004	84-1	EQUIPAMENTOS P/ PROC DE DADOS	14.812,22	0,00	0,00	14.812,22
120300301006	86-8	VEICULOS	3.607.453,92	0,00	0,00	3.607.453,92
120300301007	87-6	FERRAMENTAS	0,00	1.483,60	0,00	1.483,60
120300301008	416-9	EQUIPAMENTOS DE MEDICAO	2.494,00	0,00	0,00	2.494,00
120300301009	419-7	MAQUINAS E TRATORES	981.700,99	0,00	0,00	981.700,99

Documento assinado digitalmente, conforme MP nº 2.200-2/2001, Lei nº 11.419/2006, resolução do Projudi, do TJPR/OE
Validação deste em https://projudi.tjpr.jus.br/projudi/ - Identificador: PJ6A4 85WU6 VRX94 MGGMA

PROJUDI - Processo: 0002142-51.2021.8.16.0185 - Ref. mov. 19.2 - Assinado digitalmente por Mauricio de Paula Soares Guimaraes
01/10/2021: JUNTADA DE PETIÇÃO DE MANIFESTAÇÃO DA PARTE. Arq: Doc1 Balancetes Chacara.pdf

STRAPASSON E FILHOS PRODUCAO E COMERCIO DE ALIMENTOS LTDA
Contabilidade

Balancete de Verificação

FOLHA: 2
Data: 20/08/2021
Hora: 13:54:41

CNPJ: 05.700.793/0001-75
Consolidação: Empresa **Grau: 6** **Período: 07/2021 a 07/2021**

Conta	Reduzida	Nome	Saldo Anterior	Débito	Crédito	Saldo Atual
120300301010	420-0	EQUIPAMENTOS ELETRONICOS	240.779,76	0,00	0,00	240.779,76
120300301011	421-9	EQUIPAMENTOS INDUSTRIAIS	1.006.544,92	0,00	0,00	1.006.544,92
120300301012	422-7	ESTUFAS P/ CULTURAS DIVERSAS	10.091,50	0,00	0,00	10.091,50
120300302		DEPRECIACAO BENS MOVEIS	-6.136.278,99	0,00	61.592,67	-6.197.871,66
120300302001	91-4	(-) MOVEIS E UTENSILIOS	-48.783,87	0,00	573,82	-49.357,69
120300302002	92-2	(-) MAQUINAS E EQUIPAMENTOS	-87.530,41	0,00	4.956,91	-92.487,32
120300302003	93-0	(-) INSTALACOES	-1.204.483,70	0,00	14.436,49	-1.218.920,19
120300302004	94-9	(-) EQUIPAMENTOS P/ PROC DE DADOS	-10.004,86	0,00	246,87	-10.251,73
120300302006	96-5	(-) VEICULOS	-2.847.989,18	0,00	22.696,50	-2.870.685,68
120300302007	97-3	(-) FERRAMENTAS	0,00	0,00	1,99	-1,99
120300302008	423-5	(-) EQUIPAMENTOS DE MEDICAO	-832,66	0,00	20,78	-853,44
120300302009	424-3	(-) MAQUINAS E TRATORES	-803.458,45	0,00	8.180,84	-811.639,29
120300302010	425-1	(-) EQUIPAMENTOS ELETRONICOS	-233.834,39	0,00	2.006,50	-235.840,89
120300302011	426-0	(-) EQUIPAMENTOS INDUSTRIAIS	-893.414,35	0,00	8.387,87	-901.802,22
120300302012	427-8	(-) ESTUFAS P/ CULTURAS DVS	-5.947,12	0,00	84,10	-6.031,22
1204		CONTAS DE COMPENSAÇÃO	457.442,88	8.078,23	0,00	465.521,11
1204001		TRANSITORIAS	457.442,88	8.078,23	0,00	465.521,11
120400101		COMODATOS	457.442,88	8.078,23	0,00	465.521,11
120400101001	545-2	BENS DE COMODATO	457.442,88	8.078,23	0,00	465.521,11

Documento assinado digitalmente, conforme MP nº 2.200-2/2001, Lei nº 11.419/2006, resolução do Projudi, do TJPR/OE
Validação deste em https://projudi.tjpr.jus.br/projudi/ - Identificador: PJ6A4 85WU6 VRX94 MGGMA

PROJUDI - Processo: 0002142-51.2021.8.16.0185 - Ref. mov. 19.2 - Assinado digitalmente por Mauricio de Paula Soares Guimaraes
01/10/2021: JUNTADA DE PETIÇÃO DE MANIFESTAÇÃO DA PARTE. Arq: Doc1 Balancetes Chacara.pdf

STRAPASSON E FILHOS PRODUCAO E COMERCIO DE ALIMENTOS LTDA — FOLHA: 3
Contabilidade — **Balancete de Verificação** — Data: 20/08/2021
Hora: 13:54:41

CNPJ: 05.700.793/0001-75
Consolidação: Empresa — **Grau: 6** — **Período: 07/2021 a 07/2021**

Conta	Reduzida	Nome	Saldo Anterior	Débito	Crédito	Saldo Atual
2		PASSIVO E PATRIMONIO LIQUIDO	10.091.082,37	1.977.873,97	2.050.370,98	10.163.579,38
21		PASSIVO CIRCULANTE	6.284.641,81	1.977.873,97	2.042.292,75	6.349.060,59
2101		PASSIVO CIRCULANTE	6.284.641,81	1.977.873,97	2.042.292,75	6.349.060,59
2101001		OBRIGACOES DIVERSAS	144.994,26	1.738.661,87	1.743.897,61	150.230,00
210100101		OBRIGACOES FORNECEDORES	144.994,26	1.738.661,87	1.743.897,61	150.230,00
210100101001	105-8	FORNECEDORES MERCADORIAS	144.994,26	1.738.661,87	1.743.897,61	150.230,00
2101002		OBRIGACOES TRABALHISTAS/PREVID	1.346.249,21	201.080,89	240.615,12	1.385.783,44
210100201		OBRIGACOES COM PESSOAL	92.456,91	181.233,20	164.742,26	75.965,97
210100201002	112-0	PRO-LABORE A PAGAR	5.340,00	5.340,00	5.211,51	5.211,51
210100201003	113-9	SALARIOS E ORDENADOS A PAGAR	86.348,45	145.076,45	128.771,84	70.043,84
210100201004	114-7	FERIAS A PAGAR	0,00	8.126,67	8.126,67	0,00
210100201006	116-3	RESCISOES A PAGAR	0,00	21.921,62	21.921,62	0,00
210100201008	118-0	PENSAO JUDICIAL A PAGAR	768,46	768,46	710,62	710,62
210100202		OBRIGACOES PREVIDENCIAS/CONTRI	1.253.792,30	19.847,69	75.872,86	1.309.817,47
210100202001	119-8	INSS A RECOLHER	1.238.233,34	4.288,73	62.928,44	1.296.873,05
210100202002	120-1	FGTS A RECOLHER	15.558,96	15.558,96	12.944,42	12.944,42
2101003		OBRIGACOES TRIBUTARIAS	137.409,50	12.710,54	19.801,89	144.500,85
210100301		OBRIGACOES IMPOSTOS DIVERSOS	5.074,29	11.863,60	10.830,49	4.041,18
210100301002	125-2	ICMS A RECOLHER	3.087,58	10.420,34	9.665,48	2.332,72
210100301007	130-9	IR-FONTE S/ SALARIOS A REC	1.986,71	1.443,26	1.165,01	1.708,46
210100302		OBRIGACOES TAXAS/CONTRIBUICOES	127.888,32	28,35	7.922,10	135.782,07
210100302002	140-6	PIS A RECOLHER	0,00	5,06	5,06	0,00
210100302003	141-4	COFINS A RECOLHER	0,00	23,29	23,29	0,00
210100302004	142-2	FUNRURAL A RECOLHER	127.888,32	0,00	7.893,75	135.782,07
210100303		OBRIGACOES TRIB S/ TERCEIROS	4.446,89	818,59	1.049,30	4.677,60
210100303001	388-3	INSS RETIDO A RECOLHER	2.361,69	0,00	119,54	2.481,23
210100303002	389-1	IR FONTE SERV PJ 1708	409,26	176,32	199,78	432,72
210100303003	390-5	PIS, COFINS, CSLL A REC 5952	1.453,04	642,27	729,98	1.540,75
210100303004	391-3	ISS RETIDO A RECOLHER	222,90	0,00	0,00	222,90
2101004		OUTRAS OBRIGACOES	4.277.546,52	0,00	0,00	4.277.546,52
210100402		PARCELAMENTOS DE IMPOSTOS/CONT	21.782,94	0,00	0,00	21.782,94
210100402001	150-3	PARCELAMENTO INSS	21.782,94	0,00	0,00	21.782,94
210100404		RECUPERAÇÃO JUDICIAL	4.255.763,58	0,00	0,00	4.255.763,58
210100404001	564-9	TRABALHISTA	513.167,32	0,00	0,00	513.167,32
210100404002	565-7	GARANTIA REAL	1.608.448,92	0,00	0,00	1.608.448,92
210100404003	566-5	QUIROGRAFICOS	2.134.147,34	0,00	0,00	2.134.147,34
2101005		PROVISOES DIVERSAS	344.683,91	25.278,62	37.461,27	356.866,56
210100501		PROVISOES FERIAS E ENCARGOS SO	255.182,91	19.319,24	19.001,25	254.864,92
210100501001	156-2	PROVISOES PARA FERIAS	186.177,73	19.233,27	19.001,25	185.945,71
210100501002	157-0	PROVISOES INSS S/ FERIAS	54.111,34	67,41	0,00	54.043,93
210100501003	158-9	PROVISOES FGTS S/ FERIAS	14.893,84	18,56	0,00	14.875,28
210100502		PROVISOES 13o SALARIOS/ENCARGO	89.501,00	5.959,38	18.460,02	102.001,64
210100502001	159-7	PROVISOES PARA 13o SALARIOS	65.298,63	5.959,38	15.079,63	74.418,88
210100502002	160-0	PROVISOES INSS S/ PROVISOES 13	18.978,91	0,00	2.650,70	21.629,61
210100502003	161-9	PROVISOES FGTS S/ PROVISOES 13	5.223,46	0,00	729,69	5.953,15
2101006		EMPRESTIMOS E FINANCIAMENTOS	33.758,41	142,05	516,86	34.133,22
210100601		FINANCIAMENTOS - SIST FINA NACIONAL	19.498,09	0,00	0,00	19.498,09
210100601019	525-8	FINAME BANCO VOLKSVAGEN C-520634	23.200,17	0,00	0,00	23.200,17
210100601020	526-6	(-) JUROS FINAME VOLKS C-520634	-11.606,28	0,00	0,00	-11.606,28
210100601050	552-5	BNDES - 53020052058	7.904,20	0,00	0,00	7.904,20
210100602		EMPRESTIMOS	14.118,27	0,00	0,00	14.118,27
210100602020	556-8	BRADESCO 16092019	90.440,88	0,00	0,00	90.440,88
210100602021	557-6	(-) JUROS BRADESCO 16092019	-76.322,61	0,00	0,00	-76.322,61
210100603		CONTA CREDORA	142,05	142,05	516,86	516,86
210100603001	394-8	BANCO BRADESCO S/A	142,05	142,05	516,86	516,86
22		PASSIVO NÃO CIRCULANTE	2.144.499,49	0,00	8.078,23	2.152.577,72
2201		PASSIVO EXIGIVEL A LONGO PRAZO	1.687.056,61	0,00	0,00	1.687.056,61
220100101		EMPRESTIMOS E FINANCIAMENTOS	1.510.687,70	0,00	0,00	1.510.687,70
220100101004	527-4	FINANCIAMENTOS	148.906,19	0,00	0,00	148.906,19
220100101005	528-2	FINAME VOLKSVAGEN C-520634 LP	110.371,10	0,00	0,00	110.371,10
220100101050	550-9	(-) JUROS FINAME VOLKS C-520634 LP	-8.890,11	0,00	0,00	-8.890,11
		BNDES - 53020052058 - LP	47.425,20	0,00	0,00	47.425,20
220100102		EMPRESTIMOS	1.007.621,03	0,00	0,00	1.007.621,03
220100102004	512-6	BRADESCO 011.509.530 LP	28.614,92	0,00	0,00	28.614,92
220100102005	513-4	(-) JUROS BRADESCO 011.509.530 LP	-11.989,73	0,00	0,00	-11.989,73
220100102006	514-2	BRADESCO 011.509.473 LP	57.174,26	0,00	0,00	57.174,26
220100102007	515-0	(-) JUROS BRADESCO 011.509.473 LP	-19.511,70	0,00	0,00	-19.511,70
220100102015	554-1	BRADESCO 16092019 - LP	1.326.466,24	0,00	0,00	1.326.466,24
220100102016	555-0	(-) JUROS BRADESCO 16092019 - LP	-373.132,96	0,00	0,00	-373.132,96
220100103		EMPRESTIMOS DE SOCIOS/TERCEIROS	354.160,48	0,00	0,00	354.160,48
220100103001	171-6	GILBERTO STRAPASSON	320.160,48	0,00	0,00	320.160,48

Documento assinado digitalmente, conforme MP nº 2.200-2/2001, Lei nº 11.419/2006, resolução do Projudi, do TJPR/OE
Validação deste em https://projudi.tjpr.jus.br/projudi/ - Identificador: PJ6A4 85WU6 VRX94 MGGMA

PROJUDI - Processo: 0002142-51.2021.8.16.0185 - Ref. mov. 19.2 - Assinado digitalmente por Mauricio de Paula Soares Guimaraes
01/10/2021: JUNTADA DE PETIÇÃO DE MANIFESTAÇÃO DA PARTE. Arq: Doc1 Balancetes Chacara.pdf

STRAPASSON E FILHOS PRODUCAO E COMERCIO DE ALIMENTOS LTDA
Contabilidade

Balancete de Verificação

FOLHA: 4
Data: 20/08/2021
Hora: 13:54:41

CNPJ: 05.700.793/0001-75
Consolidação: Empresa **Grau: 6** **Período: 07/2021 a 07/2021**

Conta	Reduzida	Nome	Saldo Anterior	Débito	Crédito	Saldo Atual
220100103002	172-4	MELICE ANDREIA NAUMANN	34.000,00	0,00	0,00	34.000,00
2201002		PARCELAMENTOS	176.368,91	0,00	0,00	176.368,91
220100201		PARCELAMENTO IMPOSTOS	176.368,91	0,00	0,00	176.368,91
220100201001	470-7	PARCELAMENTO INSS	124.561,27	0,00	0,00	124.561,27
220100201002	471-5	PARCELAMENTO PERT	51.807,64	0,00	0,00	51.807,64
2203		CONTAS DE COMPENSAÇÃO	457.442,88	0,00	8.078,23	465.521,11
2203001		TRANSITORIAS	457.442,88	0,00	8.078,23	465.521,11
220300101		COMODATOS	457.442,88	0,00	8.078,23	465.521,11
220300101001	546-0	BENS EM COMODATOS	457.442,88	0,00	8.078,23	465.521,11
24		PATRIMONIO LIQUIDO	1.661.941,07	0,00	0,00	1.661.941,07
2401		CAPITAL SOCIAL E RESERVAS	1.667.598,68	0,00	0,00	1.667.598,68
2401001		CAPITAL SOCIAL	50.000,00	0,00	0,00	50.000,00
240100101		CAPITAL SOCIAL	50.000,00	0,00	0,00	50.000,00
240100101002	184-8	GILBERTO STRAPASSON	11.500,00	0,00	0,00	11.500,00
240100101004	494-4	MAYCON JHORDAN STRAPASSON	25.667,00	0,00	0,00	25.667,00
240100101005	495-2	MARCOS VINICIOS STRAPASSON	12.833,00	0,00	0,00	12.833,00
2401003		RESERVAS DE LUCROS	1.617.598,68	0,00	0,00	1.617.598,68
240100301		RESERVAS DE LUCROS	1.617.598,68	0,00	0,00	1.617.598,68
240100301001	381-6	RESERVAS DE LUCROS ACUMULADOS	1.617.598,68	0,00	0,00	1.617.598,68
2402		RESULTADOS ACUMULADOS	-5.657,61	0,00	0,00	-5.657,61
2402002		RESULTADO DO EXERCICIO EM CURSO	-5.657,61	0,00	0,00	-5.657,61
240200202		PREJUIZO LIQUIDO NO EXERCICIO	-5.657,61	0,00	0,00	-5.657,61
240200202001	195-3	PREJUIZO LIQUIDO NO EXERCICIO	-5.657,61	0,00	0,00	-5.657,61

Documento assinado digitalmente, conforme MP nº 2.200-2/2001, Lei nº 11.419/2006, resolução do Projudi, do TJPR/OE
Validação deste em https://projudi.tjpr.jus.br/projudi/ - Identificador: PJ6A4 85WU6 VRX94 MGGMA

PROJUDI - Processo: 0002142-51.2021.8.16.0185 - Ref. mov. 19.2 - Assinado digitalmente por Mauricio de Paula Soares Guimaraes
01/10/2021: JUNTADA DE PETIÇÃO DE MANIFESTAÇÃO DA PARTE. Arq: Doc1 Balancetes Chacara.pdf

STRAPASSON E FILHOS PRODUCAO E COMERCIO DE ALIMENTOS LTDA
Contabilidade — **Balancete de Verificação**

FOLHA: 5
Data: 20/08/2021
Hora: 13:54:41

CNPJ: 05.700.793/0001-75
Consolidação: Empresa — **Grau: 6** — **Período: 07/2021 a 07/2021**

Conta	Reduzida	Nome	Saldo Anterior	Débito	Crédito	Saldo Atual
3		RESULTADO LIQUIDO DO PERIODO	-731.904,54	2.142.867,32	2.117.949,42	-756.822,44
31		LUCRO/PREJ. LIQUIDO	-731.904,54	2.142.867,32	2.117.949,42	-756.822,44
3101		LUCRO/PREJ.BRUTO	1.780.223,05	1.505.626,53	2.101.386,11	2.375.982,63
3101001		RECEITA LIQUIDA	4.427.081,54	92.180,56	1.637.600,05	5.972.501,03
310100101		RECEITA BRUTA DE VENDAS	4.825.131,67	0,00	1.637.600,05	6.462.731,72
310100101001	201-1	VENDAS DE MERCADORIAS	4.825.131,67	0,00	1.637.600,05	6.462.731,72
310100104		DEDUCOES SOBRE VENDAS	-398.050,13	92.180,56	0,00	-490.230,69
310100104001	206-2	ICMS SOBRE VENDAS	-87.574,90	9.665,48	0,00	-97.240,38
310100104002	207-0	PIS SOBRE VENDAS	-10,23	5,06	0,00	-15,29
310100104003	208-9	COFINS SOBRE VENDAS	-47,10	23,29	0,00	-70,39
310100104005	210-0	(-) DEVOL VENDAS MERCADORIAS	-309.522,14	81.679,03	0,00	-391.201,17
310100104007	212-7	(-) DESCONTOS CONCEDIDOS	-895,76	807,70	0,00	-1.703,46
3101003		CUSTOS PRODUTOS VENDIDOS	-2.646.858,49	1.413.445,97	463.786,06	-3.596.518,40
310100301		CUSTOS I=MATERIAL APLICADO	-2.646.858,49	1.413.445,97	463.786,06	-3.596.518,40
310100301001	232-1	I=ESTOQUE INICIAL DE INSUMOS	-1.516.162,10	503.350,86	0,00	-2.019.512,96
310100301002	233-0	I=COMPRAS DE INSUMOS	-2.768.119,09	910.095,11	0,00	-3.678.214,20
310100301005	236-4	I=DEVOLUCOES COMPRAS	5.644,40	0,00	0,00	5.644,40
310100301007	238-0	I=ICMS SOBRE COMPRAS	78.544,62	0,00	7.332,76	85.877,38
310100301011	489-8	I= (-) PIS SOBRE COMPRAS	6.940,93	0,00	1.781,55	8.722,48
310100301012	490-1	I= (-) COFINS SOBRE COMPRAS	31.970,31	0,00	8.205,90	40.176,21
310100301098	473-1	I= (-) DESCONTOS OBTIDOS	1.300,82	0,00	270,80	1.571,62
310100301099	241-0	I=ESTOQUE FINAL DE INSUMOS	1.513.021,62	0,00	446.195,05	1.959.216,67
3102		DESPESAS OPERACIONAIS	-2.514.627,59	637.240,79	16.563,31	-3.135.305,07
3102001		DESPESAS ADMINISTRATIVAS	-2.498.176,99	622.993,04	16.563,31	-3.104.606,72
310200101		DESPESAS COM O PESSOAL	-969.687,00	280.778,27	0,00	-1.250.465,27
310200101001	270-4	PRO-LABORE	-18.249,00	6.000,00	0,00	-24.249,00
310200101002	271-2	SALARIOS E ORDENADOS	-469.192,28	144.955,33	0,00	-614.147,61
310200101003	272-0	SALARIOS ADICIONAIS	-90.269,47	9.988,06	0,00	-100.257,53
310200101004	273-9	13º SALARIOS	-45.766,06	15.079,63	0,00	-60.845,69
310200101005	274-7	FÉRIAS COM 1/3 FERIAS	-63.932,33	19.001,25	0,00	-82.933,58
310200101006	275-5	ABONOS DE FERIAS	0,00	1.249,34	0,00	-1.249,34
310200101007	276-3	INDENIZACOES TRABALHISTAS	-48,91	2.082,61	0,00	-2.131,52
310200101008	509-6	ASSISTENCIA MEDICA	-8.253,69	2.935,17	0,00	-11.188,86
310200101011	280-1	REFEICOES	-37.846,01	14.351,35	0,00	-52.199,36
310200101012	281-0	INSS-PREVIDENCIA SOCIAL	-185.293,02	51.214,15	0,00	-236.507,17
310200101013	282-8	FGTS-FUNDO DE GARANTIA	-50.724,35	13.921,38	0,00	-64.645,73
310200101014	482-0	FGTS RESCISORIO	-109,88	0,00	0,00	-109,88
310200102		SERVIÇOS DE TERCEIROS	-468.639,39	140.400,98	0,00	-609.040,37
310200102002	286-0	SERVIÇOS PRESTADOS PJ	-468.639,39	140.400,98	0,00	-609.040,37
310200103		DESPESAS COM GASTOS GERAIS	-1.118.827,65	201.813,79	470,80	-1.320.170,64
310200103001	288-7	MATERIAIS USO E CONSUMO	-10.041,60	652,00	0,00	-10.693,60
310200103002	289-5	DESPESAS VEICULOS	-21.574,48	12.338,64	0,00	-33.913,12
310200103003	290-9	COMBUSTIVEIS E LUBRIFICANTES	-151.826,90	51.828,73	0,00	-203.655,63
310200103004	291-7	HIGIENE E LIMPEZA	-40.933,88	11.020,53	0,00	-51.954,41
310200103008	295-0	IMPOSTOS E TAXAS	-3.779,06	2.344,66	0,00	-6.123,72
310200103009	296-8	AGUA, LUZ, TELEFONE INTERNET	-91.963,16	31.765,38	0,00	-123.728,54
310200103010	297-6	FRETES E CARRETOS	-6.609,00	1.222,50	0,00	-7.831,50
310200103011	298-4	UNIFORMES E UTILITARIOS	-8.316,05	2.537,74	0,00	-10.853,79
310200103016	303-4	MATERIAIS DE ESCRITORIO	-6.351,77	5.293,59	0,00	-11.645,36
310200103017	304-2	SEGUROS	-19.054,68	6.164,87	0,00	-25.219,55
310200103018	397-2	AMORTIZACOES	-1.449,87	483,29	0,00	-1.933,16
310200103019	306-9	DEPRECIACOES	-209.841,71	69.970,47	0,00	-279.812,18
310200103023	310-7	DESPESAS CARTORIO	-819,71	819,74	0,00	-1.639,45
310200103026	313-1	MANUT/CONSERV BENS	-22.314,17	2.497,73	0,00	-24.811,90
310200103033	320-4	MATERIAL INFORMATICA	-4.688,68	176,30	0,00	-4.864,98
310200103034	321-2	BENS EQUIP PEQ VALOR	-648,00	500,00	0,00	-1.148,00
310200103039	259-3	MANUTENCAO DE MAQUINAS	-9.643,15	213,40	0,00	-9.856,55
310200103041	563-0	ICMS ST	-2.093,24	1.984,22	0,00	-4.077,46
310200103050	562-2	(-) DESCONTOS DESPESAS	568,77	0,00	470,80	1.039,57
310200103051	568-1	(-) DEVOLUÇAO DE DESPESAS	1.775,01	0,00	0,00	1.775,01
310200103060	567-3	PROCESSO JUDICIAL	-509.222,32	0,00	0,00	-509.222,32
310200105		(-) RECUPERAÇÃO DE DESPESAS	58.977,05	0,00	16.092,51	75.069,56
310200105001	373-5	(-) RECUP. SALARIOS	50.607,11	0,00	14.784,44	65.391,55
310200105003	375-1	(-) RECUP. PROG. ALIMENTAÇÃO	1.755,20	0,00	262,60	2.017,80
310200105004	376-0	(-) RECUP. ASSIST. MÉDICA	2.814,68	0,00	959,50	3.774,18
310200105007	511-8	(-) PROVISOES	3.800,06	0,00	85,97	3.886,03
3102002		RECEITAS/DESPESAS FINANCEIRAS	-16.450,60	14.247,75	0,00	-30.698,35
310200201		RECEITAS FINANCEIRAS	18.497,26	0,00	0,00	18.497,26
310200201015	569-0	(-) ESTORNO DE TARIFAS	18.497,26	0,00	0,00	18.497,26
310200202		DESPESAS FINANCEIRAS	-34.947,86	14.247,75	0,00	-49.195,61
310200202003	340-9	DESPESAS BANCARIAS	-34.445,04	14.117,91	0,00	-48.562,95
310200202005	342-5	MULTAS/JUROS DIVERSOS	-23,85	0,49	0,00	-24,34
310200202008	345-0	DESPESAS IOF	-478,97	129,35	0,00	-608,32
3103		RECEITAS/DESPESAS NAO OPERACIO	2.500,00	0,00	0,00	2.500,00
3103001		RECEITAS/DESPESAS NAO OPERACIO	2.500,00	0,00	0,00	2.500,00
310300101		RECEITAS NAO OPERACIONAIS	2.500,00	0,00	0,00	2.500,00
310300101001	348-4	LUCRO NA VENDA DE BENS IMOBILI	2.500,00	0,00	0,00	2.500,00

Documento assinado digitalmente, conforme MP nº 2.200-2/2001, Lei nº 11.419/2006, resolução do Projudi, do TJPR/OE
Validação deste em https://projudi.tjpr.jus.br/projudi/ - Identificador: PJ6A4 85WU6 VRX94 MGGMA

PROJUDI - Processo: 0002142-51.2021.8.16.0185 - Ref. mov. 19.2 - Assinado digitalmente por Mauricio de Paula Soares Guimaraes
01/10/2021: JUNTADA DE PETIÇÃO DE MANIFESTAÇÃO DA PARTE. Arq: Doc1 Balancetes Chacara.pdf

STRAPASSON E FILHOS PRODUCAO E COMERCIO DE ALIMENTOS LTDA
Contabilidade

Balancete de Verificação

FOLHA: 6
Data: 20/08/2021
Hora: 13:54:41

CNPJ: 05.700.793/0001-75
Consolidação: Empresa **Grau: 6** **Período: 07/2021 a 07/2021**

Conta	Reduzida	Nome	Saldo Anterior	Débito	Crédito	Saldo Atual
		TOTAL GERAL	0,00	8.837.498,65	8.837.498,65	0,00

RESULTADO DO PERÍODO

ATIVO	9.406.756,94
PASSIVO E PATRIMONIO LIQUIDO	10.163.579,38
RESULTADO LIQUIDO DO PERIODO	-756.822,44
PREJUÍZO DO PERÍODO	756.822,44

GILBERTO STRAPASSON
ADMINISTRADOR
CPF 994.449.769-04

JEAN FELIPE PORTUGAL FALAVINHA:08375351903 Digitally signed by JEAN FELIPE PORTUGAL FALAVINHA:08375351903 Date: 2021.08.20 14:08:43 -03'00'

JEAN FELIPE PORTUGAL FALAVINHA
CONTADOR
CRC PR069869/O-6

05.700.793/0001-75
STRAPASSON & FILHOS PROD.
E COM. DE ALIMENTOS LTDA
RUA PEDRO FIORESE, 41
FERVIDA - CEP 83.415-090
COLOMBO - PR

Documento assinado digitalmente, conforme MP nº 2.200-2/2001, Lei nº 11.419/2006, resolução do Projudi, do TJPR/OE
Validação deste em https://projudi.tjpr.jus.br/projudi/ - Identificador: PJ6A4 85WU6 VRX94 MGGMA

PROJUDI - Processo: 0002142-51.2021.8.16.0185 - Ref. mov. 19.3 - Assinado digitalmente por Mauricio de Paula Soares Guimaraes
01/10/2021: JUNTADA DE PETIÇÃO DE MANIFESTAÇÃO DA PARTE. Arq: Doc2 Balancetes Emporio.pdf

Consolidação: Empresa Grau: 6 Período: 05/2021 a 05/2021

Conta	Reduzida	Nome	Saldo Anterior	Débito	Crédito	Saldo Atual
1		ATIVO	177.134,28	0,00	2.532,12	174.602,16
11		ATIVO CIRCULANTE	8.046,09	0,00	0,00	8.046,09
1101		ATIVO CIRCULANTE	8.046,09	0,00	0,00	8.046,09
1101001		CAIXA E EQUIVALENTES DE CAIXA	1.520,83	0,00	0,00	1.520,83
110100101		CAIXA	1.483,98	0,00	0,00	1.483,98
110100101001	1-9	CAIXA GERAL	1.483,98	0,00	0,00	1.483,98
110100102		BANCOS CONTA MOVIMENTO	36,85	0,00	0,00	36,85
110100102001	3-5	BANCO BRADESCO	1,00	0,00	0,00	1,00
110100102005	406-5	BANCO SICREDI	35,85	0,00	0,00	35,85
1101003		OUTROS CREDITOS	6.525,26	0,00	0,00	6.525,26
110100307		IMPOSTOS E CONTRIBUICOES A REC	6.525,26	0,00	0,00	6.525,26
110100307009	37-0	PIS A RECUPERAR	945,05	0,00	0,00	945,05
110100307010	38-8	COFINS A RECUPERAR	4.353,02	0,00	0,00	4.353,02
110100307012	40-0	FGTS A RECUPERAR	1.163,92	0,00	0,00	1.163,92
110100307013	407-3	FUNRURAL A RECUPERAR	63,27	0,00	0,00	63,27
12		ATIVO NÃO CIRCULANTE	169.088,19	0,00	2.532,12	166.556,07
1203		IMOBILIZADO	166.065,34	0,00	2.532,12	163.533,22
1203003		BENS MOVEIS ACUMULADOS	166.065,34	0,00	2.532,12	163.533,22
120300301		BENS MOVEIS	307.915,24	0,00	0,00	307.915,24
120300301001	81-7	MOVEIS E UTENSILIOS	8.054,65	0,00	0,00	8.054,65
120300301002	82-5	MAQUINAS E EQUIPAMENTOS	35.972,68	0,00	0,00	35.972,68
120300301003	83-3	INSTALACOES	202.312,45	0,00	0,00	202.312,45
120300301004	84-1	EQUIPAMENTOS PROC DADOS	5.169,00	0,00	0,00	5.169,00
120300301008	409-0	EQUIPAMENTOS ELETRONICOS	50.975,52	0,00	0,00	50.975,52
120300301009	411-1	OUTROS IMOB EM ANDAMENTO	5.430,94	0,00	0,00	5.430,94
120300302		DEPRECIACAO BENS MOVEIS	-141.849,90	0,00	2.532,12	-144.382,02
120300302001	91-4	(-) MOVEIS E UTENSILIOS	-3.968,93	0,00	67,12	-4.036,05
120300302002	92-2	(-) MAQUINAS E EQUIPAMENTOS	-14.811,57	0,00	299,77	-15.111,34
120300302003	93-0	(-) INSTALACOES	-95.673,77	0,00	1.685,94	-97.359,71
120300302004	94-9	(-) EQUIPAMENTOS PROC DADOS	-1.725,43	0,00	54,49	-1.779,92
120300302008	410-3	(-) EQUIPAMENTOS ELETRONICOS	-25.670,20	0,00	424,80	-26.095,00
1204		CONTAS DE COMPENSAÇAO	3.022,85	0,00	0,00	3.022,85
1204001		TRANSITORIAS	3.022,85	0,00	0,00	3.022,85
120400101		COMODATOS	3.022,85	0,00	0,00	3.022,85
120400101001	434-0	BENS DE COMODATO	3.022,85	0,00	0,00	3.022,85

Documento assinado digitalmente, conforme MP nº 2.200-2/2001, Lei nº 11.419/2006, resolução do Projudi, do TJPR/OE
Validação deste em https://projudi.tjpr.jus.br/projudi/ - Identificador: PJ5LW DNNA6 NG66B 2BXQD

PROJUDI - Processo: 0002142-51.2021.8.16.0185 - Ref. mov. 19.3 - Assinado digitalmente por Mauricio de Paula Soares Guimaraes
01/10/2021: JUNTADA DE PETIÇÃO DE MANIFESTAÇÃO DA PARTE. Arq: Doc2 Balancetes Emporio.pdf

Consolidação: Empresa **Grau: 6** **Período: 05/2021 a 05/2021**

Conta	Reduzida	Nome	Saldo Anterior	Débito	Crédito	Saldo Atual
2		PASSIVO E PATRIMONIO LIQUIDO	200.198,35	0,00	0,00	200.198,35
21		PASSIVO CIRCULANTE	892.461,95	0,00	0,00	892.461,95
2101		PASSIVO CIRCULANTE	892.461,95	0,00	0,00	892.461,95
2101001		OBRIGACOES DIVERSAS	315.572,34	0,00	0,00	315.572,34
210100101		OBRIGACOES FORNECEDORES	315.572,34	0,00	0,00	315.572,34
210100101001	105-8	FORNECEDORES MERCADORIAS	315.572,34	0,00	0,00	315.572,34
2101002		OBRIGACOES TRABALHISTAS/PREVID	2.788,76	0,00	0,00	2.788,76
210100202		OBRIGACOES PREVIDENCIAS/CONTRI	2.788,76	0,00	0,00	2.788,76
210100202001	119-8	INSS A RECOLHER	2.788,76	0,00	0,00	2.788,76
2101003		OBRIGACOES TRIBUTARIAS	2.402,66	0,00	0,00	2.402,66
210100302		OBRIGACOES TAXAS/CONTRIBUICOES	2.245,91	0,00	0,00	2.245,91
210100302008	414-6	FUNRURAL A RECOLHER	2.245,91	0,00	0,00	2.245,91
210100303		OBRIGACOES TRIB S/ TERCEIROS	156,75	0,00	0,00	156,75
210100303003	390-5	PIS, COFINS, CSLL A REC 5952	28,27	0,00	0,00	28,27
210100303004	391-3	ISS RETIDO A RECOLHER	128,48	0,00	0,00	128,48
2101004		OUTRAS OBRIGACOES	502.237,65	0,00	0,00	502.237,65
210100402		PARCELAMENTOS DE IMPOSTOS	7.593,30	0,00	0,00	7.593,30
210100402001	150-3	PARCELAMENTO DIV. ATIVA - INSS	7.593,30	0,00	0,00	7.593,30
210100404		RECUPERAÇAO JUDICIAL	494.644,35	0,00	0,00	494.644,35
210100404001	436-7	TRABALHISTA	12.935,59	0,00	0,00	12.935,59
210100404003	438-3	QUIROGRAFICOS	481.708,76	0,00	0,00	481.708,76
2101006		EMPRESTIMOS E FINANCIAMENTOS	69.460,54	0,00	0,00	69.460,54
210100602		EMPRESTIMOS	69.460,54	0,00	0,00	69.460,54
210100602001	393-0	BANCO BRADESCO CAP GIRO	8.333,23	0,00	0,00	8.333,23
210100602010	428-6	SICREDI B82031907-2	81.037,71	0,00	0,00	81.037,71
210100602011	429-4	(-) JUROS SICREDI B82031907-2	-19.910,40	0,00	0,00	-19.910,40
22		PASSIVO NÃO CIRCULANTE	577.726,10	0,00	0,00	577.726,10
2201		PASSIVO EXIGIVEL A LONGO PRAZO	574.703,25	0,00	0,00	574.703,25
2201001		EMPRESTIMOS E FINANCIAMENTOS	574.703,25	0,00	0,00	574.703,25
220100102		EMPRESTIMOS	38.880,36	0,00	0,00	38.880,36
220100102001	426-0	EMPRESTIMO SICREDI B82031907-2	51.564,52	0,00	0,00	51.564,52
220100102002	427-8	(-) JUROS SICREDI B82031907-2	-12.684,16	0,00	0,00	-12.684,16
220100104		OUTRAS OBRIGAÇOES TRIBUTARIAS	7.593,08	0,00	0,00	7.593,08
220100104001	415-4	PARCELAMENTO DIV. ATIVA - INSS	7.593,08	0,00	0,00	7.593,08
220100105		MUTUOS	528.229,81	0,00	0,00	528.229,81
220100105001	430-8	STRAPASSON & FILHOS PROD E COM	528.229,81	0,00	0,00	528.229,81
2203		CONTAS DE COMPENSAÇAO	3.022,85	0,00	0,00	3.022,85
2203001		TRANSITORIAS	3.022,85	0,00	0,00	3.022,85
220300101		COMODATOS	3.022,85	0,00	0,00	3.022,85
220300101001	435-9	BENS EM COMODATO	3.022,85	0,00	0,00	3.022,85
24		PATRIMONIO LIQUIDO	-1.269.989,70	0,00	0,00	-1.269.989,70
2401		CAPITAL SOCIAL E RESERVAS	60.000,00	0,00	0,00	60.000,00
2401001		CAPITAL SOCIAL	60.000,00	0,00	0,00	60.000,00
240100101		CAPITAL SOCIAL	60.000,00	0,00	0,00	60.000,00
240100101002	184-8	GILBERTO STRAPASSON	36.000,00	0,00	0,00	36.000,00
240100101004	419-7	MAYCON J. STRAPASSON	24.000,00	0,00	0,00	24.000,00
2402		RESULTADOS ACUMULADOS	-1.329.989,70	0,00	0,00	-1.329.989,70
2402001		RESULTADOS ACUMULADOS	-1.329.989,70	0,00	0,00	-1.329.989,70
240200102		PREJUIZOS ACUMULADOS	-1.329.989,70	0,00	0,00	-1.329.989,70
240200102001	193-7	PREJUIZOS ACUMULADOS	-1.329.989,70	0,00	0,00	-1.329.989,70

Documento assinado digitalmente, conforme MP nº 2.200-2/2001, Lei nº 11.419/2006, resolução do Projudi, do TJPR/OE
Validação deste em https://projudi.tjpr.jus.br/projudi/ - Identificador: PJ5LW DNNA6 NG66B 2BXQD

PROJUDI - Processo: 0002142-51.2021.8.16.0185 - Ref. mov. 19.3 - Assinado digitalmente por Mauricio de Paula Soares Guimaraes
01/10/2021: JUNTADA DE PETIÇÃO DE MANIFESTAÇÃO DA PARTE. Arq: Doc2 Balancetes Emporio.pdf

Consolidação: Empresa Grau: 6 Periodo: 05/2021 a 05/2021

Conta	Reduzida	Nome	Saldo Anterior	Débito	Crédito	Saldo Atual
3		RESULTADO LIQUIDO DO PERIODO	-23.064,07	2.532,12	0,00	-25.596,19
31		LUCRO/PREJ. LIQUIDO	-23.064,07	2.532,12	0,00	-25.596,19
3102		DESPESAS OPERACIONAIS	-23.064,07	2.532,12	0,00	-25.596,19
3102001		DESPESAS ADMINISTRATIVAS	-23.064,07	2.532,12	0,00	-25.596,19
310200103		DESPESAS COM GASTOS GERAIS	-23.064,07	2.532,12	0,00	-25.596,19
310200103019	306-9	DEPRECIACOES	-10.128,48	2.532,12	0,00	-12.660,60
310200103040	439-1	PROCESSO JUDICIAL	-12.935,59	0,00	0,00	-12.935,59
		TOTAL GERAL	0,00	2.532,12	2.532,12	0,00

RESULTADO DO PERÍODO

ATIVO	174.602,16
PASSIVO E PATRIMONIO LIQUIDO	200.198,35
RESULTADO LIQUIDO DO PERIODO	-25.596,19
PREJUÍZO DO PERÍODO	25.596,19

GILBERTO STRAPASSON
SOCIO ADMINISTRADOR
CPF 994.449.769-04

JEAN FELIPE PORTUGAL GALAVINHA
CONTADOR
CRC PR069869/O-6

Documento assinado digitalmente, conforme MP nº 2.200-2/2001, Lei nº 11.419/2006, resolução do Projudi, do TJPR/OE
Validação deste em https://projudi.tjpr.jus.br/projudi/ - Identificador: PJ5LW DNNA6 NG66B 2BXQD

PROJUDI - Processo: 0002142-51.2021.8.16.0185 - Ref. mov. 19.3 - Assinado digitalmente por Mauricio de Paula Soares Guimaraes
01/10/2021: JUNTADA DE PETIÇÃO DE MANIFESTAÇÃO DA PARTE. Arq: Doc2 Balancetes Emporio.pdf

EMPORIO E HORTIFRUTI STRAPASSON LTDA
Contabilidade

Balancete de Verificação

FOLHA: 1
Data: 30/06/2021
Hora: 13:44:41

CNPJ: 20.525.116/0001-51
Consolidação: Empresa **Grau: 6** **Período: 06/2021 a 06/2021**

Conta	Reduzida	Nome	Saldo Anterior	Débito	Crédito	Saldo Atual
1		ATIVO	174.602,16	0,00	2.532,12	172.070,04
11		ATIVO CIRCULANTE	8.046,09	0,00	0,00	8.046,09
1101		ATIVO CIRCULANTE	8.046,09	0,00	0,00	8.046,09
1101001		CAIXA E EQUIVALENTES DE CAIXA	1.520,83	0,00	0,00	1.520,83
110100101		CAIXA	1.483,98	0,00	0,00	1.483,98
110100101001	1-9	CAIXA GERAL	1.483,98	0,00	0,00	1.483,98
110100102		BANCOS CONTA MOVIMENTO	36,85	0,00	0,00	36,85
110100102001	3-5	BANCO BRADESCO	1,00	0,00	0,00	1,00
110100102005	406-5	BANCO SICREDI	35,85	0,00	0,00	35,85
1101003		OUTROS CREDITOS	6.525,26	0,00	0,00	6.525,26
110100307		IMPOSTOS E CONTRIBUICOES A REC	6.525,26	0,00	0,00	6.525,26
110100307009	37-0	PIS A RECUPERAR	945,05	0,00	0,00	945,05
110100307010	38-8	COFINS A RECUPERAR	4.353,02	0,00	0,00	4.353,02
110100307012	40-0	FGTS A RECUPERAR	1.163,92	0,00	0,00	1.163,92
110100307013	407-3	FUNRURAL A RECUPERAR	63,27	0,00	0,00	63,27
12		ATIVO NÃO CIRCULANTE	166.556,07	0,00	2.532,12	164.023,95
1203		IMOBILIZADO	163.533,22	0,00	2.532,12	161.001,10
1203003		BENS MOVEIS ACUMULADOS	163.533,22	0,00	2.532,12	161.001,10
120300301		BENS MOVEIS	307.915,24	0,00	0,00	307.915,24
120300301001	81-7	MOVEIS E UTENSILIOS	8.054,65	0,00	0,00	8.054,65
120300301002	82-5	MAQUINAS E EQUIPAMENTOS	35.972,68	0,00	0,00	35.972,68
120300301003	83-3	INSTALACOES	202.312,45	0,00	0,00	202.312,45
120300301004	84-1	EQUIPAMENTOS PROC DADOS	5.169,00	0,00	0,00	5.169,00
120300301008	409-0	EQUIPAMENTOS ELETRONICOS	50.975,52	0,00	0,00	50.975,52
120300301009	411-1	OUTROS IMOB EM ANDAMENTO	5.430,94	0,00	0,00	5.430,94
120300302		DEPRECIACAO BENS MOVEIS	-144.382,02	0,00	2.532,12	-146.914,14
120300302001	91-4	(-) MOVEIS E UTENSILIOS	-4.036,05	0,00	67,12	-4.103,17
120300302002	92-2	(-) MAQUINAS E EQUIPAMENTOS	-15.111,34	0,00	299,77	-15.411,11
120300302003	93-0	(-) INSTALACOES	-97.359,71	0,00	1.685,94	-99.045,65
120300302004	94-9	(-) EQUIPAMENTOS PROC DADOS	-1.779,92	0,00	54,49	-1.834,41
120300302008	410-3	(-) EQUIPAMENTOS ELETRONICOS	-26.095,00	0,00	424,80	-26.519,80
1204		CONTAS DE COMPENSAÇAO	3.022,85	0,00	0,00	3.022,85
1204001		TRANSITORIAS	3.022,85	0,00	0,00	3.022,85
120400101		COMODATOS	3.022,85	0,00	0,00	3.022,85
120400101001	434-0	BENS DE COMODATO	3.022,85	0,00	0,00	3.022,85

Documento assinado digitalmente, conforme MP nº 2.200-2/2001, Lei nº 11.419/2006, resolução do Projudi, do TJPR/OE
Validação deste em https://projudi.tjpr.jus.br/projudi/ - Identificador: PJ5LW DNNA6 NG66B 2BXQD

PROJUDI - Processo: 0002142-51.2021.8.16.0185 - Ref. mov. 19.3 - Assinado digitalmente por Mauricio de Paula Soares Guimaraes
01/10/2021: JUNTADA DE PETIÇÃO DE MANIFESTAÇÃO DA PARTE. Arq: Doc2 Balancetes Emporio.pdf

EMPORIO E HORTIFRUTI STRAPASSON LTDA
Contabilidade

Balancete de Verificação

FOLHA: 2
Data: 30/06/2021
Hora: 13:44:41

CNPJ: 20.525.116/0001-51
Consolidação: Empresa **Grau: 6** **Período: 06/2021 a 06/2021**

Conta	Reduzida	Nome	Saldo Anterior	Débito	Crédito	Saldo Atual
2		PASSIVO E PATRIMONIO LIQUIDO	200.198,35	0,00	0,00	200.198,35
21		PASSIVO CIRCULANTE	892.461,95	0,00	0,00	892.461,95
2101		PASSIVO CIRCULANTE	892.461,95	0,00	0,00	892.461,95
2101001		OBRIGACOES DIVERSAS	315.572,34	0,00	0,00	315.572,34
210100101		OBRIGACOES FORNECEDORES	315.572,34	0,00	0,00	315.572,34
210100101001	105-8	FORNECEDORES MERCADORIAS	315.572,34	0,00	0,00	315.572,34
2101002		OBRIGACOES TRABALHISTAS/PREVID	2.788,76	0,00	0,00	2.788,76
210100202		OBRIGACOES PREVIDENCIAS/CONTRI	2.788,76	0,00	0,00	2.788,76
210100202001	119-8	INSS A RECOLHER	2.788,76	0,00	0,00	2.788,76
2101003		OBRIGACOES TRIBUTARIAS	2.402,66	0,00	0,00	2.402,66
210100302		OBRIGACOES TAXAS/CONTRIBUICOES	2.245,91	0,00	0,00	2.245,91
210100302008	414-6	FUNRURAL A RECOLHER	2.245,91	0,00	0,00	2.245,91
210100303		OBRIGACOES TRIB S/ TERCEIROS	156,75	0,00	0,00	156,75
210100303003	390-5	PIS, COFINS, CSLL A REC 5952	28,27	0,00	0,00	28,27
210100303004	391-3	ISS RETIDO A RECOLHER	128,48	0,00	0,00	128,48
2101004		OUTRAS OBRIGACOES	502.237,65	0,00	0,00	502.237,65
210100402		PARCELAMENTOS DE IMPOSTOS	7.593,30	0,00	0,00	7.593,30
210100402001	150-3	PARCELAMENTO DIV. ATIVA - INSS	7.593,30	0,00	0,00	7.593,30
210100404		RECUPERAÇAO JUDICIAL	494.644,35	0,00	0,00	494.644,35
210100404001	436-7	TRABALHISTA	12.935,59	0,00	0,00	12.935,59
210100404003	438-3	QUIROGRAFICOS	481.708,76	0,00	0,00	481.708,76
2101006		EMPRESTIMOS E FINANCIAMENTOS	69.460,54	0,00	0,00	69.460,54
210100602		EMPRESTIMOS	69.460,54	0,00	0,00	69.460,54
210100602001	393-0	BANCO BRADESCO CAP GIRO	8.333,23	0,00	0,00	8.333,23
210100602010	428-6	SICREDI B82031907-2	81.037,71	0,00	0,00	81.037,71
210100602011	429-4	(-) JUROS SICREDI B82031907-2	-19.910,40	0,00	0,00	-19.910,40
22		PASSIVO NÃO CIRCULANTE	577.726,10	0,00	0,00	577.726,10
2201		PASSIVO EXIGIVEL A LONGO PRAZO	574.703,25	0,00	0,00	574.703,25
2201001		EMPRESTIMOS E FINANCIAMENTOS	574.703,25	0,00	0,00	574.703,25
220100102		EMPRESTIMOS	38.880,36	0,00	0,00	38.880,36
220100102001	426-0	EMPRESTIMO SICREDI B82031907-2	51.564,52	0,00	0,00	51.564,52
220100102002	427-8	(-) JUROS SICREDI B82031907-2	-12.684,16	0,00	0,00	-12.684,16
220100104		OUTRAS OBRIGAÇOES TRIBUTARIAS	7.593,08	0,00	0,00	7.593,08
220100104001	415-4	PARCELAMENTO DIV. ATIVA - INSS	7.593,08	0,00	0,00	7.593,08
220100105		MUTUOS	528.229,81	0,00	0,00	528.229,81
220100105001	430-8	STRAPASSON & FILHOS PROD E COM	528.229,81	0,00	0,00	528.229,81
2203		CONTAS DE COMPENSAÇAO	3.022,85	0,00	0,00	3.022,85
2203001		TRANSITORIAS	3.022,85	0,00	0,00	3.022,85
220300101		COMODATOS	3.022,85	0,00	0,00	3.022,85
220300101001	435-9	BENS EM COMODATO	3.022,85	0,00	0,00	3.022,85
24		PATRIMONIO LIQUIDO	-1.269.989,70	0,00	0,00	-1.269.989,70
2401		CAPITAL SOCIAL E RESERVAS	60.000,00	0,00	0,00	60.000,00
2401001		CAPITAL SOCIAL	60.000,00	0,00	0,00	60.000,00
240100101		CAPITAL SOCIAL	60.000,00	0,00	0,00	60.000,00
240100101002	184-8	GILBERTO STRAPASSON	36.000,00	0,00	0,00	36.000,00
240100101004	419-7	MAYCON J. STRAPASSON	24.000,00	0,00	0,00	24.000,00
2402		RESULTADOS ACUMULADOS	-1.329.989,70	0,00	0,00	-1.329.989,70
2402001		RESULTADOS ACUMULADOS	-1.329.989,70	0,00	0,00	-1.329.989,70
240200102		PREJUIZOS ACUMULADOS	-1.329.989,70	0,00	0,00	-1.329.989,70
240200102001	193-7	PREJUIZOS ACUMULADOS	-1.329.989,70	0,00	0,00	-1.329.989,70

Documento assinado digitalmente, conforme MP nº 2.200-2/2001, Lei nº 11.419/2006, resolução do Projudi, do TJPR/OE
Validação deste em https://projudi.tjpr.jus.br/projudi/ - Identificador: PJ5LW DNNA6 NG66B 2BXQD

PROJUDI - Processo: 0002142-51.2021.8.16.0185 - Ref. mov. 19.3 - Assinado digitalmente por Mauricio de Paula Soares Guimaraes
01/10/2021: JUNTADA DE PETIÇÃO DE MANIFESTAÇÃO DA PARTE. Arq: Doc2 Balancetes Emporio.pdf

EMPORIO E HORTIFRUTI STRAPASSON LTDA
Contabilidade

Balancete de Verificação

FOLHA: 3
Data: 30/06/2021
Hora: 13:44:41

CNPJ: 20.525.116/0001-51
Consolidação: Empresa **Grau: 6** **Período: 06/2021 a 06/2021**

Conta	Reduzida	Nome	Saldo Anterior	Débito	Crédito	Saldo Atual
3		RESULTADO LIQUIDO DO PERIODO	-25.596,19	2.532,12	0,00	-28.128,31
31		LUCRO/PREJ. LIQUIDO	-25.596,19	2.532,12	0,00	-28.128,31
3102		DESPESAS OPERACIONAIS	-25.596,19	2.532,12	0,00	-28.128,31
3102001		DESPESAS ADMINISTRATIVAS	-25.596,19	2.532,12	0,00	-28.128,31
310200103		DESPESAS COM GASTOS GERAIS	-25.596,19	2.532,12	0,00	-28.128,31
310200103019	306-9	DEPRECIACOES	-12.660,60	2.532,12	0,00	-15.192,72
310200103040	439-1	PROCESSO JUDICIAL	-12.935,59	0,00	0,00	-12.935,59
		TOTAL GERAL	0,00	2.532,12	2.532,12	0,00

RESULTADO DO PERÍODO

ATIVO	172.070,04
PASSIVO E PATRIMONIO LIQUIDO	200.198,35
RESULTADO LIQUIDO DO PERIODO	-28.128,31
PREJUÍZO DO PERÍODO	28.128,31

GILBERTO STRAPASSON
SOCIO ADMINISTRADOR
CPF 994.449.769-04

JEAN FELIPE PORTUGAL FALAVINHA
CONTADOR
CRC PR069869/O-6

Documento assinado digitalmente, conforme MP nº 2.200-2/2001, Lei nº 11.419/2006, resolução do Projudi, do TJPR/OE
Validação deste em https://projudi.tjpr.jus.br/projudi/ - Identificador: PJ5LW DNNA6 NG66B 2BXQD

PROJUDI - Processo: 0002142-51.2021.8.16.0185 - Ref. mov. 19.3 - Assinado digitalmente por Mauricio de Paula Soares Guimaraes
01/10/2021: JUNTADA DE PETIÇÃO DE MANIFESTAÇÃO DA PARTE. Arq: Doc2 Balancetes Emporio.pdf

EMPORIO E HORTIFRUTI STRAPASSON LTDA
Contabilidade

DEMONSTRAÇÃO DE RESULTADO DO EXERCÍCIO

FOLHA: 1
Data: 30/06/2021
Hora: 13:45:59

CNPJ: 20.525.116/0001-51
Consolidação: Empresa

Grau: 6

Período: 06/2021 a 06/2021

RECEITA OPERACIONAL BRUTA	0,00
DEDUÇÕES DA RECEITA BRUTA	0,00
RECEITA LÍQUIDA	0,00
CUSTOS	0,00
LUCRO BRUTO	0,00
DESPESAS OPERACIONAIS	2.532,12
DESPESAS OPERACIONAIS	2.532,12
DESPESAS ADMINISTRATIVAS	2.532,12
DESPESAS COM GASTOS GERAIS	2.532,12
DEPRECIACOES	2.532,12
RESULTADO ANTES DAS OPERAÇÕES FINANCEIRAS	-2.532,12
RESULTADO ANTES DAS PROVISÕES TRIBUTÁRIAS	-2.532,12
PREJUÍZO LÍQUIDO DO EXERCÍCIO	2.532,12

GILBERTO STRAPASSON
SOCIO ADMINISTRADOR
CPF 994.448.769-04

JEAN FELIPE PORTUGAL FALAVINHA
CONTADOR
CRC PR069869/O-6

Documento assinado digitalmente, conforme MP nº 2.200-2/2001, Lei nº 11.419/2006, resolução do Projudi, do TJPR/OE
Validação deste em https://projudi.tjpr.jus.br/projudi/ - Identificador: PJ5LW DNNA6 NG66B 2BXQD

PROJUDI - Processo: 0002142-51.2021.8.16.0185 - Ref. mov. 19.3 - Assinado digitalmente por Mauricio de Paula Soares Guimaraes
01/10/2021: JUNTADA DE PETIÇÃO DE MANIFESTAÇÃO DA PARTE. Arq: Doc2 Balancetes Emporio.pdf

EMPORIO E HORTIFRUTI STRAPASSON LTDA
Contabilidade

Balancete de Verificação

FOLHA: 1
Data: 31/07/2021
Hora: 14:02:48

CNPJ: 20.525.116/0001-51
Consolidação: Empresa **Grau: 6** **Periodo: 07/2021 a 07/2021**

Conta	Reduzida	Nome	Saldo Anterior	Débito	Crédito	Saldo Atual
1		ATIVO	172.070,04	0,00	2.532,12	169.537,92
11		ATIVO CIRCULANTE	8.046,09	0,00	0,00	8.046,09
1101		ATIVO CIRCULANTE	8.046,09	0,00	0,00	8.046,09
1101001		CAIXA E EQUIVALENTES DE CAIXA	1.520,83	0,00	0,00	1.520,83
110100101		CAIXA	1.483,98	0,00	0,00	1.483,98
110100101001	1-9	CAIXA GERAL	1.483,98	0,00	0,00	1.483,98
110100102		BANCOS CONTA MOVIMENTO	36,85	0,00	0,00	36,85
110100102001	3-5	BANCO BRADESCO	1,00	0,00	0,00	1,00
110100102005	406-5	BANCO SICREDI	35,85	0,00	0,00	35,85
1101003		OUTROS CREDITOS	6.525,26	0,00	0,00	6.525,26
110100307		IMPOSTOS E CONTRIBUICOES A REC	6.525,26	0,00	0,00	6.525,26
110100307009	37-0	PIS A RECUPERAR	945,05	0,00	0,00	945,05
110100307010	38-8	COFINS A RECUPERAR	4.353,02	0,00	0,00	4.353,02
110100307012	40-0	FGTS A RECUPERAR	1.163,92	0,00	0,00	1.163,92
110100307013	407-3	FUNRURAL A RECUPERAR	63,27	0,00	0,00	63,27
12		ATIVO NÃO CIRCULANTE	164.023,95	0,00	2.532,12	161.491,83
1203		IMOBILIZADO	161.001,10	0,00	2.532,12	158.468,98
120300 3		BENS MOVEIS ACUMULADOS	161.001,10	0,00	2.532,12	158.468,98
120300301		BENS MOVEIS	307.915,24	0,00	0,00	307.915,24
120300301001	81-7	MOVEIS E UTENSILIOS	8.054,65	0,00	0,00	8.054,65
120300301002	82-5	MAQUINAS E EQUIPAMENTOS	35.972,68	0,00	0,00	35.972,68
120300301003	83-3	INSTALACOES	202.312,45	0,00	0,00	202.312,45
120300301004	84-1	EQUIPAMENTOS PROC DADOS	5.169,00	0,00	0,00	5.169,00
120300301008	409-0	EQUIPAMENTOS ELETRONICOS	50.975,52	0,00	0,00	50.975,52
120300301009	411-1	OUTROS IMOB EM ANDAMENTO	5.430,94	0,00	0,00	5.430,94
120300302		DEPRECIACAO BENS MOVEIS	-146.914,14	0,00	2.532,12	-149.446,26
120300302001	91-4	(-) MOVEIS E UTENSILIOS	-4.103,17	0,00	67,12	-4.170,29
120300302002	92-2	(-) MAQUINAS E EQUIPAMENTOS	-15.411,11	0,00	299,77	-15.710,88
120300302003	93-0	(-) INSTALACOES	-99.045,65	0,00	1.685,94	-100.731,59
120300302004	94-9	(-) EQUIPAMENTOS PROC DADOS	-1.834,41	0,00	54,49	-1.888,90
120300302008	410-3	(-) EQUIPAMENTOS ELETRONICOS	-26.519,80	0,00	424,80	-26.944,60
1204		CONTAS DE COMPENSAÇAO	3.022,85	0,00	0,00	3.022,85
1204001		TRANSITORIAS	3.022,85	0,00	0,00	3.022,85
120400101		COMODATOS	3.022,85	0,00	0,00	3.022,85
120400101001	434-0	BENS DE COMODATO	3.022,85	0,00	0,00	3.022,85

Documento assinado digitalmente, conforme MP nº 2.200-2/2001, Lei nº 11.419/2006, resolução do Projudi, do TJPR/OE
Validação deste em https://projudi.tjpr.jus.br/projudi/ - Identificador: PJ5LW DNNA6 NG66B 2BXQD

PROJUDI - Processo: 0002142-51.2021.8.16.0185 - Ref. mov. 19.3 - Assinado digitalmente por Mauricio de Paula Soares Guimaraes
01/10/2021: JUNTADA DE PETIÇÃO DE MANIFESTAÇÃO DA PARTE. Arq: Doc2 Balancetes Emporio.pdf

EMPORIO E HORTIFRUTI STRAPASSON LTDA
Contabilidade

Balancete de Verificação

FOLHA: 2
Data: 31/07/2021
Hora: 14:02:48

CNPJ: 20.525.116/0001-51
Consolidação: Empresa **Grau: 6** **Período: 07/2021 a 07/2021**

Conta	Reduzida	Nome	Saldo Anterior	Débito	Crédito	Saldo Atual
2		PASSIVO E PATRIMONIO LIQUIDO	192.601,99	0,00	0,00	192.601,99
21		PASSIVO CIRCULANTE	892.461,95	0,00	0,00	892.461,95
2101		PASSIVO CIRCULANTE	892.461,95	0,00	0,00	892.461,95
2101001		OBRIGACOES DIVERSAS	315.572,34	0,00	0,00	315.572,34
210100101		OBRIGACOES FORNECEDORES	315.572,34	0,00	0,00	315.572,34
210100101001	105-8	FORNECEDORES MERCADORIAS	315.572,34	0,00	0,00	315.572,34
2101002		OBRIGACOES TRABALHISTAS/PREVID	2.788,76	0,00	0,00	2.788,76
210100202		OBRIGACOES PREVIDENCIAS/CONTRI	2.788,76	0,00	0,00	2.788,76
210100202001	119-8	INSS A RECOLHER	2.788,76	0,00	0,00	2.788,76
2101003		OBRIGACOES TRIBUTARIAS	2.402,66	0,00	0,00	2.402,66
210100302		OBRIGACOES TAXAS/CONTRIBUICOES	2.245,91	0,00	0,00	2.245,91
210100302008	414-6	FUNRURAL A RECOLHER	2.245,91	0,00	0,00	2.245,91
210100303		OBRIGACOES TRIB S/ TERCEIROS	156,75	0,00	0,00	156,75
210100303003	390-5	PIS, COFINS, CSLL A REC 5952	28,27	0,00	0,00	28,27
210100303004	391-3	ISS RETIDO A RECOLHER	128,48	0,00	0,00	128,48
2101004		OUTRAS OBRIGACOES	502.237,65	0,00	0,00	502.237,65
210100402		PARCELAMENTOS DE IMPOSTOS	7.593,30	0,00	0,00	7.593,30
210100402001	150-3	PARCELAMENTO DIV. ATIVA - INSS	7.593,30	0,00	0,00	7.593,30
210100404		RECUPERAÇAO JUDICIAL	494.644,35	0,00	0,00	494.644,35
210100404001	436-7	TRABALHISTA	12.935,59	0,00	0,00	12.935,59
210100404003	438-3	QUIROGRAFICOS	481.708,76	0,00	0,00	481.708,76
2101006		EMPRESTIMOS E FINANCIAMENTOS	69.460,54	0,00	0,00	69.460,54
210100602		EMPRESTIMOS	69.460,54	0,00	0,00	69.460,54
210100602001	393-0	BANCO BRADESCO CAP GIRO	8.333,23	0,00	0,00	8.333,23
210100602010	428-6	SICREDI B82031907-2	81.037,71	0,00	0,00	81.037,71
210100602011	429-4	(-) JUROS SICREDI B82031907-2	-19.910,40	0,00	0,00	-19.910,40
22		PASSIVO NÃO CIRCULANTE	577.726,10	0,00	0,00	577.726,10
2201		PASSIVO EXIGIVEL A LONGO PRAZO	574.703,25	0,00	0,00	574.703,25
2201001		EMPRESTIMOS E FINANCIAMENTOS	574.703,25	0,00	0,00	574.703,25
220100102		EMPRESTIMOS	38.880,36	0,00	0,00	38.880,36
220100102001	426-0	EMPRESTIMO SICREDI B82031907-2	51.564,52	0,00	0,00	51.564,52
220100102002	427-8	(-) JUROS SICREDI B82031907-2	-12.684,16	0,00	0,00	-12.684,16
220100104		OUTRAS OBRIGAÇOES TRIBUTARIAS	7.593,08	0,00	0,00	7.593,08
220100104001	415-4	PARCELAMENTO DIV. ATIVA - INSS	7.593,08	0,00	0,00	7.593,08
220100105		MUTUOS	528.229,81	0,00	0,00	528.229,81
220100105001	430-8	STRAPASSON & FILHOS PROD E COM	528.229,81	0,00	0,00	528.229,81
2203		CONTAS DE COMPENSAÇAO	3.022,85	0,00	0,00	3.022,85
2203001		TRANSITORIAS	3.022,85	0,00	0,00	3.022,85
220300101		COMODATOS	3.022,85	0,00	0,00	3.022,85
220300101001	435-9	BENS EM COMODATO	3.022,85	0,00	0,00	3.022,85
24		PATRIMONIO LIQUIDO	-1.277.586,06	0,00	0,00	-1.277.586,06
2401		CAPITAL SOCIAL E RESERVAS	60.000,00	0,00	0,00	60.000,00
2401001		CAPITAL SOCIAL	60.000,00	0,00	0,00	60.000,00
240100101		CAPITAL SOCIAL	60.000,00	0,00	0,00	60.000,00
240100101002	184-8	GILBERTO STRAPASSON	36.000,00	0,00	0,00	36.000,00
240100101004	419-7	MAYCON J. STRAPASSON	24.000,00	0,00	0,00	24.000,00
2402		RESULTADOS ACUMULADOS	-1.337.586,06	0,00	0,00	-1.337.586,06
2402001		RESULTADOS ACUMULADOS	-1.329.989,70	0,00	0,00	-1.329.989,70
240200102		PREJUIZOS ACUMULADOS	-1.329.989,70	0,00	0,00	-1.329.989,70
240200102001	193-7	PREJUIZOS ACUMULADOS	-1.329.989,70	0,00	0,00	-1.329.989,70
2402002		RESULTADO DO EXERCICIO EM CURSO	-7.596,36	0,00	0,00	-7.596,36
240200202		PREJUIZO LIQUIDO NO EXERCICIO	-7.596,36	0,00	0,00	-7.596,36
240200202001	195-3	PREJUIZO LIQUIDO NO EXERCICIO	-7.596,36	0,00	0,00	-7.596,36

Documento assinado digitalmente, conforme MP nº 2.200-2/2001, Lei nº 11.419/2006, resolução do Projudi, do TJPR/OE
Validação deste em https://projudi.tjpr.jus.br/projudi/ - Identificador: PJ5LW DNNA6 NG66B 2BXQD

PROJUDI - Processo: 0002142-51.2021.8.16.0185 - Ref. mov. 19.3 - Assinado digitalmente por Mauricio de Paula Soares Guimaraes
01/10/2021: JUNTADA DE PETIÇÃO DE MANIFESTAÇÃO DA PARTE. Arq: Doc2 Balancetes Emporio.pdf

EMPORIO E HORTIFRUTI STRAPASSON LTDA
Contabilidade

Balancete de Verificação

FOLHA: 3
Data: 31/07/2021
Hora: 14:02:48

CNPJ: 20.525.116/0001-51
Consolidação: Empresa **Grau: 6** **Período: 07/2021 a 07/2021**

Conta	Reduzida	Nome	Saldo Anterior	Débito	Crédito	Saldo Atual
3		RESULTADO LIQUIDO DO PERIODO	-20.531,95	2.532,12	0,00	-23.064,07
31		LUCRO/PREJ. LIQUIDO	-20.531,95	2.532,12	0,00	-23.064,07
3102		DESPESAS OPERACIONAIS	-20.531,95	2.532,12	0,00	-23.064,07
3102001		DESPESAS ADMINISTRATIVAS	-20.531,95	2.532,12	0,00	-23.064,07
310200103		DESPESAS COM GASTOS GERAIS	-20.531,95	2.532,12	0,00	-23.064,07
310200103019	306-9	DEPRECIACOES	-7.596,36	2.532,12	0,00	-10.128,48
310200103040	439-1	PROCESSO JUDICIAL	-12.935,59	0,00	0,00	-12.935,59
		TOTAL GERAL	0,00	2.532,12	2.532,12	0,00

RESULTADO DO PERÍODO

ATIVO	169.537,92
PASSIVO E PATRIMONIO LIQUIDO	192.601,99
RESULTADO LIQUIDO DO PERIODO	-23.064,07
PREJUÍZO DO PERÍODO	23.064,07

GILBERTO STRAPASSON
SOCIO ADMINISTRADOR
CPF 994.449.769-04

JEAN FELIPE PORTUGAL FALAVINHA:08375351903
Digitally signed by JEAN FELIPE PORTUGAL FALAVINHA:08375351903
Date: 2021.08.20 14:10:06 -03'00'

JEAN FELIPE PORTUGAL FALAVINHA
CONTADOR
CRC PR069869/O-6

05.700.793/0001-75
STRAPASSON & FILHOS PROD.
E COM. DE ALIMENTOS LTDA
RUA PEDRO FIORESE, 41
FERVIDA - CEP 83.415-090
COLOMBO - PR

Documento assinado digitalmente, conforme MP nº 2.200-2/2001, Lei nº 11.419/2006, resolução do Projudi, do TJPR/OE
Validação deste em https://projudi.tjpr.jus.br/projudi/ - Identificador: PJ5LW DNNA6 NG66B 2BXQD

PROJUDI - Processo: 0002142-51.2021.8.16.0185 - Ref. mov. 19.4 - Assinado digitalmente por Mauricio de Paula Soares Guimaraes
01/10/2021: JUNTADA DE PETIÇÃO DE MANIFESTAÇÃO DA PARTE. Arq: Doc3 Caged Chacara.pdf

Relação Dos Eventos e social

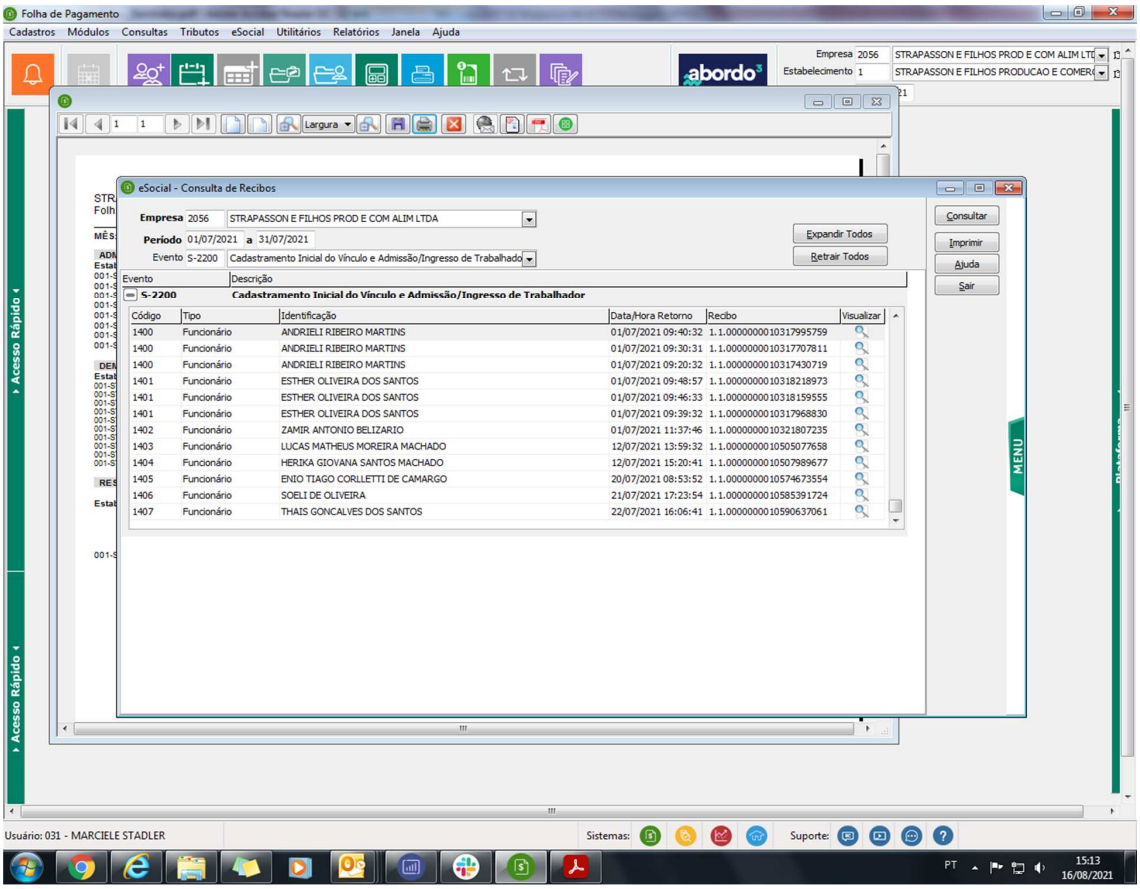

Documento assinado digitalmente, conforme MP nº 2.200-2/2001, Lei nº 11.419/2006, resolução do Projudi, do TJPR/OE
Validação deste em https://projudi.tjpr.jus.br/projudi/ - Identificador: PJX5R A3P3Q L77B3 4UHKB

PROJUDI - Processo: 0002142-51.2021.8.16.0185 - Ref. mov. 19.4 - Assinado digitalmente por Mauricio de Paula Soares Guimaraes
01/10/2021: JUNTADA DE PETIÇÃO DE MANIFESTAÇÃO DA PARTE. Arq: Doc3 Caged Chacara.pdf

Relação Dos Eventos e social

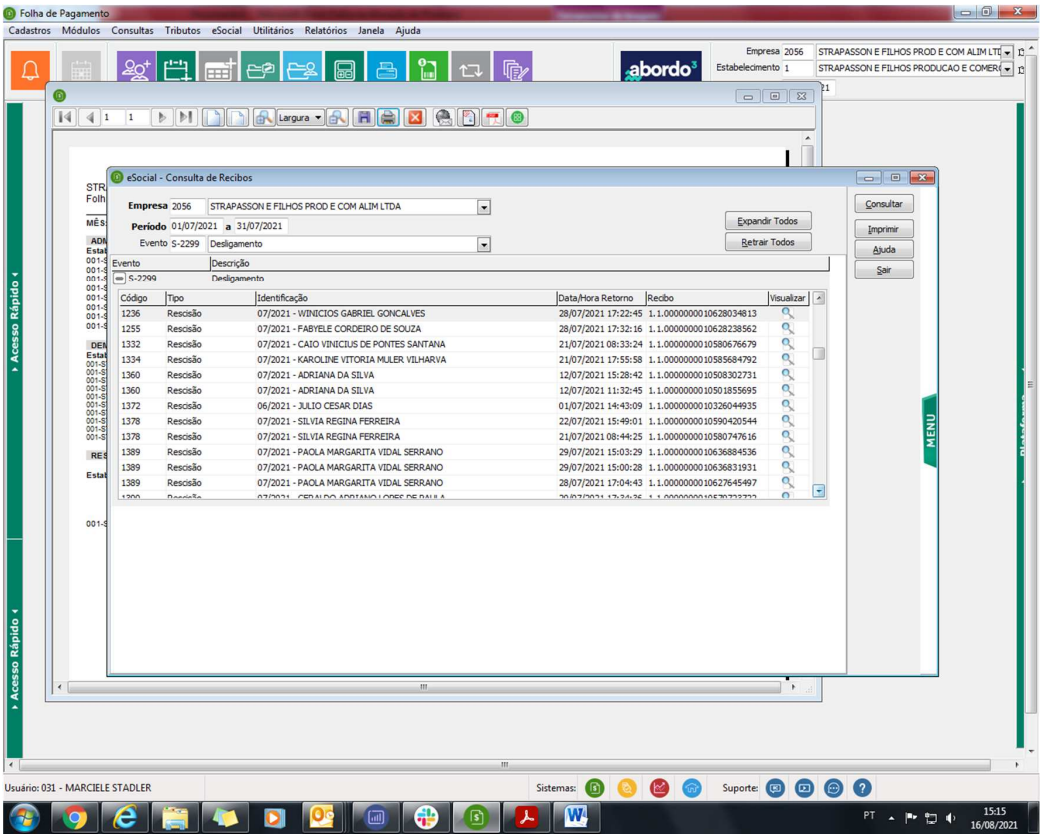

Documento assinado digitalmente, conforme MP nº 2.200-2/2001, Lei nº 11.419/2006, resolução do Projudi, do TJPR/OE
Validação deste em https://projudi.tjpr.jus.br/projudi/ - Identificador: PJX5R A3P3Q L77B3 4UHKB

PROJUDI - Processo: 0002142-51.2021.8.16.0185 - Ref. mov. 19.4 - Assinado digitalmente por Mauricio de Paula Soares Guimaraes
01/10/2021: JUNTADA DE PETIÇÃO DE MANIFESTAÇÃO DA PARTE. Arq: Doc3 Caged Chacara.pdf

Relação Dos Eventos e social

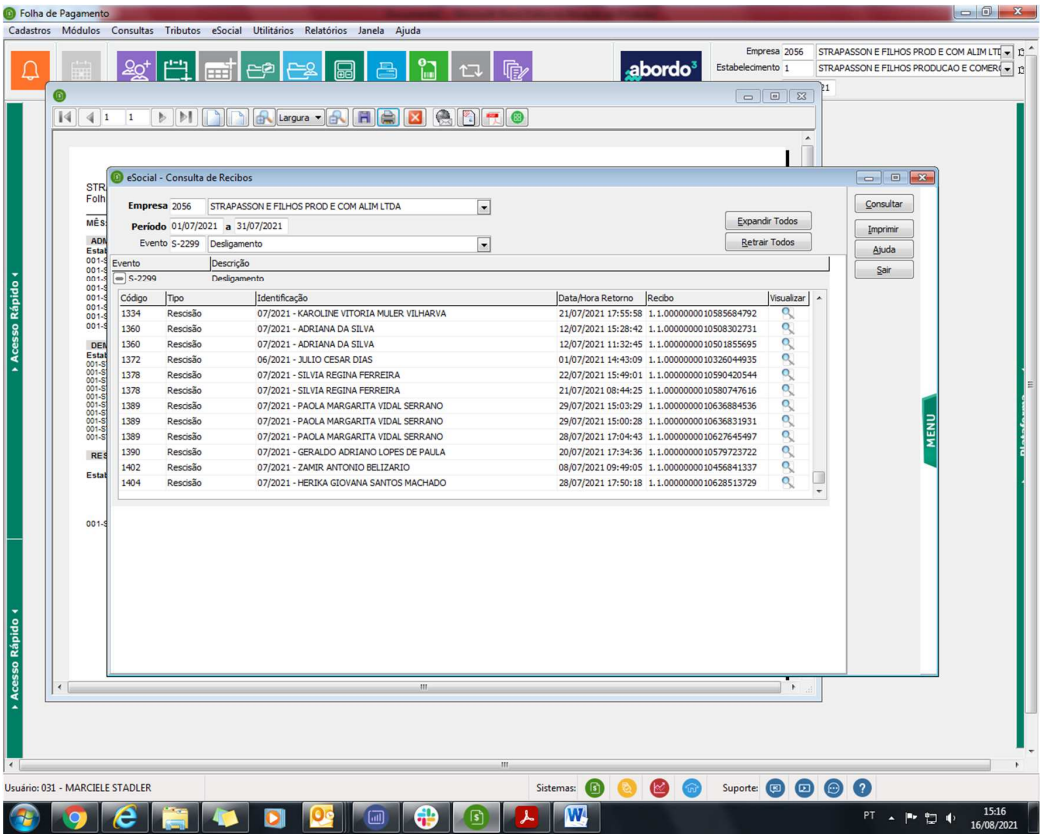

Documento assinado digitalmente, conforme MP nº 2.200-2/2001, Lei nº 11.419/2006, resolução do Projudi, do TJPR/OE
Validação deste em https://projudi.tjpr.jus.br/projudi/ - Identificador: PJX5R A3P3Q L77B3 4UHKB

PROJUDI - Processo: 0002142-51.2021.8.16.0185 - Ref. mov. 19.5 - Assinado digitalmente por Mauricio de Paula Soares Guimaraes
01/10/2021: JUNTADA DE PETIÇÃO DE MANIFESTAÇÃO DA PARTE. Arq: Doc4 Declaracoes Chacara.pdf

MINISTÉRIO DA ECONOMIA
SECRETARIA DA RECEITA FEDERAL DO BRASIL

RECIBO DE ENTREGA DA DECLARAÇÃO DE DÉBITOS E CRÉDITOS TRIBUTÁRIOS FEDERAIS
D C T F MENSAL - 3.5

CNPJ: 05.700.793/0001-75 Mês/Ano: MAI 2021
Nome Empresarial: STRAPASSON E FILHOS PRODUCAO E COMERCIO
Declaração Retificadora: NÃO
Situação Especial: NÃO Data do Evento:

TOTALIZAÇÃO DOS TRIBUTOS E CONTRIBUIÇÕES APURADOS NO MÊS - R$

	Débitos Apurados	Saldo a Pagar	Saldo a Pagar em Quotas
IRPJ	0,00	0,00	0,00
IRRF	1.177,61	0,00	
IPI	0,00	0,00	
IOF	0,00	0,00	
CSLL	0,00	0,00	0,00
PIS/PASEP	0,00	0,00	
COFINS	0,00	0,00	
CPMF	0,00	0,00	
CIDE	0,00	0,00	
RET/PAGAMENTO UNIFICADO DE TRIBUTOS	0,00	0,00	
CSRF	677,12	0,00	
COSIRF	0,00	0,00	
CONTRIBUIÇÕES PREVIDENCIÁRIAS	0,00	0,00	

TOTALIZAÇÃO DOS TRIBUTOS E CONTRIBUIÇÕES APURADOS NO TRIMESTRE ANTERIOR - R$

	Débitos Apurados	Saldo a Pagar
IRPJ	0,00	0,00
CSLL	0,00	0,00

O presente Recibo de Entrega da DCTF contém a transcrição da Ficha Resumo da declaração, que constitui confissão de dívida, de forma irretratável, dos impostos e contribuições declarados. Fica o declarante ciente de que os tributos declarados na DCTF e não pagos serão inscritos em Dívida Ativa da União (DAU), para fins de cobrança judicial, conforme o disposto no parágrafo 2º do artigo 5º do Decreto-Lei nº 2.124, de 13 de junho de 1984, combinado com a Portaria MF nº 118, de 28 de junho de 1984. Ademais, será encaminhada ao Ministério Público Federal Representação Fiscal para Fins Penais nos casos em que, em tese, tenha ocorrido crime contra a ordem tributária ou contra a previdência social, como por deixar de recolher, no prazo legal, valor de tributo ou de contribuição social, descontado ou cobrado, na qualidade de sujeito passivo de obrigação e que deveria recolher aos cofres públicos, conforme dispositivos da Lei nº 8.137, de 27 de dezembro de 1990, e do Código Penal.

Sobre os tributos não pagos ou não recolhidos nos prazos legais incidirão multa, moratória ou de ofício, conforme o caso, e juros de mora nos termos dos artigos 44 e 61 da Lei nº 9.430, de 27 de dezembro de 1996, e do artigo 18 da Lei nº 10.833, de 29 de dezembro de 2003. No caso de falta de apresentação ou de apresentação da declaração com incorreções ou omissões, o contribuinte ficará sujeito às multas previstas no artigo 7º da Lei nº 10.426, de 24 de abril de 2002.

Não produzirá efeito a solicitação de retificação de informações prestadas na DCTF que tiver por objeto: reduzir débitos relativos a impostos e contribuições cujos valores já tenham sido enviados para inscrição em DAU, sejam eles saldos a pagar ou valores apurados em procedimento de auditoria interna; e alterar débitos de tributos em relação aos quais o sujeito passivo tenha sido intimado do início de procedimento fiscal.

DADOS DO REPRESENTANTE DA PESSOA JURÍDICA

Nome: GILBERTO STRAPASSON
CPF: 994.449.769-04
Telefone: (41) 30297799 Ramal: FAX: ( )
Correio Eletrônico: FINANCEIRO@FALAVINHA.COM.BR

Essa declaração foi assinada com o certificado digital do NI 22.758.792/0001-09

Atenção! Para retificar esta declaração será exigido este número de recibo: 04.63.50.57.24-00

Versão: 1.00

Declaração recebida via Internet pelo Agente Receptor SERPRO em 19/07/2021 às 16:23:46

3014645264

04.63.50.57.24

Documento assinado digitalmente, conforme MP nº 2.200-2/2001, Lei nº 11.419/2006, resolução do Projudi, do TJPR/OE
Validação deste em https://projudi.tjpr.jus.br/projudi/ - Identificador: PJ5SN Q3R7S DGRND K5FZA

PROJUDI - Processo: 0002142-51.2021.8.16.0185 - Ref. mov. 19.5 - Assinado digitalmente por Mauricio de Paula Soares Guimaraes
01/10/2021: JUNTADA DE PETIÇÃO DE MANIFESTAÇÃO DA PARTE. Arq: Doc4 Declaracoes Chacara.pdf

MINISTÉRIO DA FAZENDA / Secretaria de Estado da Fazenda do Paraná
SISTEMA PÚBLICO DE ESCRITURAÇÃO DIGITAL – SPED Versão Sped Fiscal: 2.7.1

RECIBO DE ENTREGA DE ESCRITURAÇÃO FISCAL DIGITAL

IDENTIFICAÇÃO DA ESCRITURAÇÃO

Contribuinte: STRAPASSON E FILHOS PROD E COM ALIM LTDA

CNPJ/CPF: 05.700.793/0001-75 Inscrição Estadual: 9028236201 UF: PR

Finalidade do Arquivo: Remessa de arquivo original Perfil: A

Período: 01/05/2021 a 31/05/2021

Hash do Arquivo: 97E12DC450EF700C58FB3F19BD7E5B48

APURAÇÃO DO ICMS - OPERAÇÕES PRÓPRIAS	
Período de apuração	01/05/2021 a 31/05/2021
Valor total dos débitos por saídas e prestações com débito do imposto	R$ 3.785,75
Valor total dos créditos por entradas e aquisições com crédito do imposto	R$ 11.812,59
Valor total do ICMS a recolher	R$ 3.074,15
Valor total do saldo credor a transportar para o período seguinte	R$ 0,00
Valor recolhidos ou a recolher, extra-apuração	R$ 0,00

O presente recibo de entrega contém a transcrição da identificação da escrituração fiscal digital enviada ao Sistema Público de Escrituração Digital, nos termos do Ajuste Sinief Número 2, de 03 de Abril de 2009.

Esta escrituração fiscal foi assinada com o certificado digital de NI:
22.758.792/0001-09
CPF: 083.753.519-03

Escrituração recebida via Internet
pelo Agente Receptor SERPRO
em 11/06/2021 às 11:18:00

Número do Recibo:
4E.38.C2.6F.48.9A.98.C8.89.7A.90.80.F0.F6.DF.A7.8D.E4.6E.84-6

Assinatura da transmissão gerada pelo ReceitaNet:
11.9D.CC.32.F0.7D.4C.28 C0.01.4B.A3.C2.3A.8F.0F

Documento assinado digitalmente, conforme MP nº 2.200-2/2001, Lei nº 11.419/2006, resolução do Projudi, do TJPR/OE
Validação deste em https://projudi.tjpr.jus.br/projudi/ - Identificador: PJ5SN Q3R7S DGRND K5FZA

PROJUDI - Processo: 0002142-51.2021.8.16.0185 - Ref. mov. 19.5 - Assinado digitalmente por Mauricio de Paula Soares Guimaraes
01/10/2021: JUNTADA DE PETIÇÃO DE MANIFESTAÇÃO DA PARTE. Arq: Doc4 Declaracoes Chacara.pdf

MINISTÉRIO DA FAZENDA / Secretaria de Estado da Fazenda do Paraná
SISTEMA PÚBLICO DE ESCRITURAÇÃO DIGITAL – SPED Versão Sped Fiscal: 2.7.1

RECIBO DE ENTREGA DE ESCRITURAÇÃO FISCAL DIGITAL

IDENTIFICAÇÃO DA ESCRITURAÇÃO

Contribuinte: STRAPASSON E FILHOS PROD E COM ALIM LTDA

CNPJ/CPF: 05.700.793/0001-75 Inscrição Estadual: 9028236201 UF: PR

Finalidade do Arquivo: Remessa de arquivo original Perfil: A

Período: 01/05/2021 a 31/05/2021

Hash do Arquivo: 97E12DC450EF700C58FB3F19BD7E5B48

APURAÇÃO DO ICMS - OPERAÇÕES PRÓPRIAS	
Período de apuração	01/05/2021 a 31/05/2021
Valor total dos débitos por saídas e prestações com débito do imposto	R$ 3.785,75
Valor total dos créditos por entradas e aquisições com crédito do imposto	R$ 11.812,59
Valor total do ICMS a recolher	R$ 3.074,15
Valor total do saldo credor a transportar para o período seguinte	R$ 0,00
Valor recolhidos ou a recolher, extra-apuração	R$ 0,00

O presente recibo de entrega contém a transcrição da identificação da escrituração fiscal digital enviada ao Sistema Público de Escrituração Digital, nos termos do Ajuste Sinief Número 2, de 03 de Abril de 2009.

Esta escrituração fiscal foi assinada com o certificado digital de NI:
22.758.792/0001-09
CPF: 083.753.519-03

Escrituração recebida via Internet
pelo Agente Receptor SERPRO
em 11/06/2021 às 11:18:00

Número do Recibo:
4E.38.C2.6F.48.9A.98.C8.89.7A.90.80.F0.F6.DF.A7.8D.E4.6E.84-6

Assinatura da transmissão gerada pelo ReceitaNet:
11.9D.CC.32.F0.7D.4C.28 C0.01.4B.A3.C2.3A.8F.0F

Documento assinado digitalmente, conforme MP nº 2.200-2/2001, Lei nº 11.419/2006, resolução do Projudi, do TJPR/OE
Validação deste em https://projudi.tjpr.jus.br/projudi/ - Identificador: PJ5SN Q3R7S DGRND K5FZA

PROJUDI - Processo: 0002142-51.2021.8.16.0185 - Ref. mov. 19.5 - Assinado digitalmente por Mauricio de Paula Soares Guimaraes
01/10/2021: JUNTADA DE PETIÇÃO DE MANIFESTAÇÃO DA PARTE. Arq: Doc4 Declaracoes Chacara.pdf

MINISTÉRIO DA ECONOMIA
SECRETARIA DA RECEITA FEDERAL DO BRASIL

RECIBO DE ENTREGA DA DECLARAÇÃO DE DÉBITOS E CRÉDITOS TRIBUTÁRIOS FEDERAIS
D C T F MENSAL - 3.5

CNPJ: 05.700.793/0001-75 Mês/Ano: JUN 2021
Nome Empresarial: STRAPASSON E FILHOS PRODUCAO E COMERCIO
Declaração Retificadora: NÃO
Situação Especial: NÃO Data do Evento:

TOTALIZAÇÃO DOS TRIBUTOS E CONTRIBUIÇÕES APURADOS NO MÊS - R$

	Débitos Apurados	Saldo a Pagar	Saldo a Pagar em Quotas
IRPJ	0,00	0,00	0,00
IRRF	1.619,58	0,00	
IPI	0,00	0,00	
IOF	0,00	0,00	
CSLL	0,00	0,00	0,00
PIS/PASEP	0,00	0,00	
COFINS	0,00	0,00	
CPMF	0,00	0,00	
CIDE	0,00	0,00	
RET/PAGAMENTO UNIFICADO DE TRIBUTOS	0,00	0,00	
CSRF	642,27	0,00	
COSIRF	0,00	0,00	
CONTRIBUIÇÕES PREVIDENCIÁRIAS	0,00	0,00	

TOTALIZAÇÃO DOS TRIBUTOS E CONTRIBUIÇÕES APURADOS NO TRIMESTRE ANTERIOR - R$

	Débitos Apurados	Saldo a Pagar
IRPJ	0,00	0,00
CSLL	0,00	0,00

O presente Recibo de Entrega da DCTF contém a transcrição da Ficha Resumo da declaração, que constitui confissão de dívida, de forma irretratável, dos impostos e contribuições declarados. Fica o declarante ciente de que os tributos declarados na DCTF e não pagos serão inscritos em Dívida Ativa da União (DAU), para fins de cobrança judicial, conforme o disposto no parágrafo 2º do artigo 5º do Decreto-Lei nº 2.124, de 13 de junho de 1984, combinado com a Portaria MF nº 118, de 28 de junho de 1984. Ademais, será encaminhada ao Ministério Público Federal Representação Fiscal para Fins Penais nos casos em que, em tese, tenha ocorrido crime contra a ordem tributária ou contra a previdência social, como por deixar de recolher, no prazo legal, valor de tributo ou de contribuição social, descontado ou cobrado, na qualidade de sujeito passivo de obrigação e que deveria recolher aos cofres públicos, conforme dispositivos da Lei nº 8.137, de 27 de dezembro de 1990, e do Código Penal.

Sobre os tributos não pagos ou não recolhidos nos prazos legais incidirão multa, moratória ou de ofício, conforme o caso, e juros de mora nos termos dos artigos 44 e 61 da Lei nº 9.430, de 27 de dezembro de 1996, e do artigo 18 da Lei nº 10.833, de 29 de dezembro de 2003. No caso de falta de apresentação ou de apresentação da declaração com incorreções ou omissões, o contribuinte ficará sujeito às multas previstas no artigo 7º da Lei nº 10.426, de 24 de abril de 2002.

Não produzirá efeito a solicitação de retificação de informações prestadas na DCTF que tiver por objeto: reduzir débitos relativos a impostos e contribuições cujos valores já tenham sido enviados para inscrição em DAU, sejam eles saldos a pagar ou valores apurados em procedimento de auditoria interna; e alterar débitos de tributos em relação aos quais o sujeito passivo tenha sido intimado do início de procedimento fiscal.

DADOS DO REPRESENTANTE DA PESSOA JURÍDICA

Nome: GILBERTO STRAPASSON
CPF: 994.449.769-04
Telefone: (41) 30297799 Ramal: FAX: ( )
Correio Eletrônico: FINANCEIRO@FALAVINHA.COM.BR

Essa declaração foi assinada com o certificado digital do NI 22.758.792/0001-09

Atenção! Para retificar esta declaração será exigido este número de recibo: 24.01.32.84.29-81

Versão: 1.00

Declaração recebida via Internet pelo Agente Receptor SERPRO em 18/08/2021 às 16:21:30

2146058402

24.01.32.84.29

Documento assinado digitalmente, conforme MP nº 2.200-2/2001, Lei nº 11.419/2006, resolução do Projudi, do TJPR/OE
Validação deste em https://projudi.tjpr.jus.br/projudi/ - Identificador: PJ5SN Q3R7S DGRND K5FZA

PROJUDI - Processo: 0002142-51.2021.8.16.0185 - Ref. mov. 19.5 - Assinado digitalmente por Mauricio de Paula Soares Guimaraes
01/10/2021: JUNTADA DE PETIÇÃO DE MANIFESTAÇÃO DA PARTE. Arq: Doc4 Declaracoes Chacara.pdf

MINISTÉRIO DA FAZENDA
SECRETARIA DA RECEITA FEDERAL DO BRASIL
SISTEMA PÚBLICO DE ESCRITURAÇÃO DIGITAL – SPED Versão EFD-Contribuições: 5.0.0

RECIBO DE ENTREGA DE ESCRITURAÇÃO FISCAL DIGITAL - CONTRIBUIÇÕES

IDENTIFICAÇÃO DA ESCRITURAÇÃO

Contribuinte: STRAPASSON E FILHOS PROD E COM ALIM LTDA

CNPJ: 05.700.793/0001-75 **SCP:** **Tipo:** Original

Identificação do arquivo: 2804A1494217C300F57658AB88C0C1B28FC8EA75

Período de apuração: 01/06/2021 a 30/06/2021

APURAÇÃO DAS CONTRIBUIÇÕES SOCIAS	PIS/PASEP	COFINS
REGIME DE APURAÇÃO NÃO-CUMULATIVO		
Valor Total do crédito disponível relativo ao período	R$ 2.335,54	R$ 10.757,63
Valor Total da Contribuição Apurada	R$ 4,49	R$ 20,68
(-) Valor total dos créditos descontados	R$ 4,49	R$ 20,68
(-) Valor total de retenções e outras deduções	R$ 0,00	R$ 0,00
= Valor da contribuição Social a Recolher	R$ 0,00	R$ 0,00
Saldo de créditos relativo ao período a utilizar em períodos futuros	R$ 2.331,05	R$ 10.736,95

REGIME DE APURAÇÃO CUMULATIVO		
Valor Total da Contribuição Apurada	R$ 0,00	R$ 0,00
(-) Valor total de retenções e outras deduções	R$ 0,00	R$ 0,00
= Valor da Contribuição Social a Recolher	R$ 0,00	R$ 0,00

APURAÇÃO DA CONTRIBUIÇÃO PREVIDENCIARIA SOBRE RECEITAS	
Valor Total da Contribuição Apurada sobre Receitas	R$ 0,00
(+) Valor total dos ajustes de acréscimo	R$ 0,00
(-) Valor total dos ajustes de redução	R$ 0,00
Valor da Contribuição Previdenciária a Recolher	R$ 0,00

O presente recibo de entrega contém a transcrição da identificação da Escrituração Fiscal Digital das Contribuições incidentes sobre a Receita (EFD-Contribuições) enviada ao Sistema Público de Escrituração Digital, nos termos da Instrução Normativa RFB nº 1.252, de 1º de março de 2012.

Esta escrituração foi assinada com o certificado digital de NI:
05.700.793/0001-75
CPF: 994.449.769-04

Escrituração recebida via Internet
pelo Agente Receptor SERPRO
em 02/08/2021 às 15:30:30

Número do Recibo:
28.04.A1.49.42.17.C3.00.F5.76.58.AB.88.C0.C1.B2.8F.C8.EA.75-5

Assinatura da transmissão gerada pelo ReceitaNet:
DC.84.4A.C5.39.A0.9F.49 9E.78.7D.2D.2E.70.27.F7

Documento assinado digitalmente, conforme MP nº 2.200-2/2001, Lei nº 11.419/2006, resolução do Projudi, do TJPR/OE
Validação deste em https://projudi.tjpr.jus.br/projudi/ - Identificador: PJ5SN Q3R7S DGRND K5FZA

PROJUDI - Processo: 0002142-51.2021.8.16.0185 - Ref. mov. 19.5 - Assinado digitalmente por Mauricio de Paula Soares Guimaraes
01/10/2021: JUNTADA DE PETIÇÃO DE MANIFESTAÇÃO DA PARTE. Arq: Doc4 Declaracoes Chacara.pdf

MINISTÉRIO DA FAZENDA / Secretaria de Estado da Fazenda do Paraná
SISTEMA PÚBLICO DE ESCRITURAÇÃO DIGITAL – SPED Versão Sped Fiscal: 2.7.1

RECIBO DE ENTREGA DE ESCRITURAÇÃO FISCAL DIGITAL

IDENTIFICAÇÃO DA ESCRITURAÇÃO

Contribuinte: STRAPASSON E FILHOS PROD E COM ALIM LTDA

CNPJ/CPF: 05.700.793/0001-75 Inscrição Estadual: 9028236201 UF: PR

Finalidade do Arquivo: Remessa de arquivo original Perfil: A

Período: 01/06/2021 a 30/06/2021

Hash do Arquivo: C16B9034ABBF3120300F83D59F8C1B92

APURAÇÃO DO ICMS - OPERAÇÕES PRÓPRIAS	
Período de apuração	01/06/2021 a 30/06/2021
Valor total dos débitos por saídas e prestações com débito do imposto	R$ 20.643,59
Valor total dos créditos por entradas e aquisições com crédito do imposto	R$ 13.243,91
Valor total do ICMS a recolher	R$ 3.087,58
Valor total do saldo credor a transportar para o período seguinte	R$ 0,00
Valor recolhidos ou a recolher, extra-apuração	R$ 0,00

O presente recibo de entrega contém a transcrição da identificação da escrituração fiscal digital enviada ao Sistema Público de Escrituração Digital, nos termos do Ajuste Sinief Número 2, de 03 de Abril de 2009.

Esta escrituração fiscal foi assinada com o certificado digital de NI:
22.758.792/0001-09
CPF: 083.753.519-03

Escrituração recebida via Internet
pelo Agente Receptor SERPRO
em 12/07/2021 às 11:20:55

Número do Recibo:
E4.F1.B0.D2.C4.68.D7.7D.A1.16.40.0D.27.4C.70.6A.19.CD.B7.EE-5

Assinatura da transmissão gerada pelo ReceitaNet:
D6.3A.08.8C.EF.C8.56.62 A0.31.1D.BF.C7.F3.6A.18

Documento assinado digitalmente, conforme MP nº 2.200-2/2001, Lei nº 11.419/2006, resolução do Projudi, do TJPR/OE
Validação deste em https://projudi.tjpr.jus.br/projudi/ - Identificador: PJ5SN Q3R7S DGRND K5FZA

PROJUDI - Processo: 0002142-51.2021.8.16.0185 - Ref. mov. 19.5 - Assinado digitalmente por Mauricio de Paula Soares Guimaraes
01/10/2021: JUNTADA DE PETIÇÃO DE MANIFESTAÇÃO DA PARTE. Arq: Doc4 Declaracoes Chacara.pdf

MINISTÉRIO DA ECONOMIA
SECRETARIA DA RECEITA FEDERAL DO BRASIL

RECIBO DE ENTREGA DA DECLARAÇÃO DE DÉBITOS E CRÉDITOS TRIBUTÁRIOS FEDERAIS
D C T F MENSAL - 3.5

CNPJ: 05.700.793/0001-75 Mês/Ano: JUL 2021
Nome Empresarial: STRAPASSON E FILHOS PRODUCAO E COMERCIO
Declaração Retificadora: NÃO
Situação Especial: NÃO Data do Evento:

TOTALIZAÇÃO DOS TRIBUTOS E CONTRIBUIÇÕES APURADOS NO MÊS - R$

	Débitos Apurados	Saldo a Pagar	Saldo a Pagar em Quotas
IRPJ	0,00	0,00	0,00
IRRF	1.364,79	0,00	
IPI	0,00	0,00	
IOF	0,00	0,00	
CSLL	0,00	0,00	0,00
PIS/PASEP	0,00	0,00	
COFINS	0,00	0,00	
CPMF	0,00	0,00	
CIDE	0,00	0,00	
RET/PAGAMENTO UNIFICADO DE TRIBUTOS	0,00	0,00	
CSRF	729,98	0,00	
COSIRF	0,00	0,00	
CONTRIBUIÇÕES PREVIDENCIÁRIAS	0,00	0,00	

TOTALIZAÇÃO DOS TRIBUTOS E CONTRIBUIÇÕES APURADOS NO TRIMESTRE ANTERIOR - R$

	Débitos Apurados	Saldo a Pagar
IRPJ	0,00	0,00
CSLL	0,00	0,00

O presente Recibo de Entrega da DCTF contém a transcrição da Ficha Resumo da declaração, que constitui confissão de dívida, de forma irretratável, dos impostos e contribuições declarados. Fica o declarante ciente de que os tributos declarados na DCTF e não pagos serão inscritos em Dívida Ativa da União (DAU), para fins de cobrança judicial, conforme o disposto no parágrafo 2º do artigo 5º do Decreto-Lei nº 2.124, de 13 de junho de 1984, combinado com a Portaria MF nº 118, de 28 de junho de 1984. Ademais, será encaminhada ao Ministério Público Federal Representação Fiscal para Fins Penais nos casos em que, em tese, tenha ocorrido crime contra a ordem tributária ou contra a previdência social, como por deixar de recolher, no prazo legal, valor de tributo ou de contribuição social, descontado ou cobrado, na qualidade de sujeito passivo de obrigação e que deveria recolher aos cofres públicos, conforme dispositivos da Lei nº 8.137, de 27 de dezembro de 1990, e do Código Penal.

Sobre os tributos não pagos ou não recolhidos nos prazos legais incidirão multa, moratória ou de ofício, conforme o caso, e juros de mora nos termos dos artigos 44 e 61 da Lei nº 9.430, de 27 de dezembro de 1996, e do artigo 18 da Lei nº 10.833, de 29 de dezembro de 2003. No caso de falta de apresentação ou de apresentação da declaração com incorreções ou omissões, o contribuinte ficará sujeito às multas previstas no artigo 7º da Lei nº 10.426, de 24 de abril de 2002.

Não produzirá efeito a solicitação de retificação de informações prestadas na DCTF que tiver por objeto: reduzir débitos relativos a impostos e contribuições cujos valores já tenham sido enviados para inscrição em DAU, sejam eles saldos a pagar ou valores apurados em procedimento de auditoria interna; e alterar débitos de tributos em relação aos quais o sujeito passivo tenha sido intimado do início de procedimento fiscal.

DADOS DO REPRESENTANTE DA PESSOA JURÍDICA

Nome: GILBERTO STRAPASSON
CPF: 994.449.769-04
Telefone: (41) 30297799 Ramal: FAX: ( )
Correio Eletrônico: FINANCEIRO@FALAVINHA.COM.BR

Essa declaração foi assinada com o certificado digital do NI 22.758.792/0001-09

Atenção! Para retificar esta declaração será exigido este número de recibo: 28.85.70.06.93-23

Versão: 1.00

Declaração recebida via Internet pelo Agente Receptor SERPRO em 21/09/2021 às 14:57:47

1113130419

28.85.70.06.93

Documento assinado digitalmente, conforme MP nº 2.200-2/2001, Lei nº 11.419/2006, resolução do Projudi, do TJPR/OE
Validação deste em https://projudi.tjpr.jus.br/projudi/ - Identificador: PJ5SN Q3R7S DGRND K5FZA

PROJUDI - Processo: 0002142-51.2021.8.16.0185 - Ref. mov. 19.5 - Assinado digitalmente por Mauricio de Paula Soares Guimaraes
01/10/2021: JUNTADA DE PETIÇÃO DE MANIFESTAÇÃO DA PARTE. Arq: Doc4 Declaracoes Chacara.pdf

MINISTÉRIO DA FAZENDA
SECRETARIA DA RECEITA FEDERAL DO BRASIL
SISTEMA PÚBLICO DE ESCRITURAÇÃO DIGITAL – SPED Versão EFD-Contribuições: 5.0.1

RECIBO DE ENTREGA DE ESCRITURAÇÃO FISCAL DIGITAL - CONTRIBUIÇÕES

IDENTIFICAÇÃO DA ESCRITURAÇÃO

Contribuinte: STRAPASSON E FILHOS PROD E COM ALIM LTDA

CNPJ: 05.700.793/0001-75 **SCP:** **Tipo:** Original

Identificação do arquivo: B06928DF8A5B16DE103A5125F146E6C16E88E46E

Período de apuração: 01/07/2021 a 31/07/2021

APURAÇÃO DAS CONTRIBUIÇÕES SOCIAS	PIS/PASEP	COFINS
REGIME DE APURAÇÃO NÃO-CUMULATIVO		
Valor Total do crédito disponível relativo ao período	R$ 1.781,54	R$ 8.205,90
Valor Total da Contribuição Apurada	R$ 5,06	R$ 23,28
(-) Valor total dos créditos descontados	R$ 5,06	R$ 23,28
(-) Valor total de retenções e outras deduções	R$ 0,00	R$ 0,00
= Valor da contribuição Social a Recolher	R$ 0,00	R$ 0,00
Saldo de créditos relativo ao período a utilizar em períodos futuros	R$ 1.776,48	R$ 8.182,62

REGIME DE APURAÇÃO CUMULATIVO		
Valor Total da Contribuição Apurada	R$ 0,00	R$ 0,00
(-) Valor total de retenções e outras deduções	R$ 0,00	R$ 0,00
= Valor da Contribuição Social a Recolher	R$ 0,00	R$ 0,00

APURAÇÃO DA CONTRIBUIÇÃO PREVIDENCIARIA SOBRE RECEITAS	
Valor Total da Contribuição Apurada sobre Receitas	R$ 0,00
(+) Valor total dos ajustes de acréscimo	R$ 0,00
(-) Valor total dos ajustes de redução	R$ 0,00
Valor da Contribuição Previdenciária a Recolher	R$ 0,00

O presente recibo de entrega contém a transcrição da identificação da Escrituração Fiscal Digital das Contribuições incidentes sobre a Receita (EFD-Contribuições) enviada ao Sistema Público de Escrituração Digital, nos termos da Instrução Normativa RFB nº 1.252, de 1º de março de 2012.

Esta escrituração foi assinada com o certificado digital de NI:
22.758.792/0001-09
CPF: 083.753.519-03

Escrituração recebida via Internet
pelo Agente Receptor SERPRO
em 15/09/2021 às 10:28:37

Número do Recibo:
B0.69.28.DF.8A.5B.16.DE.10.3A.51.25.F1.46.E6.C1.6E.88.E4.6E-1

Assinatura da transmissão gerada pelo ReceitaNet:
50.30.AB.FC.78.14.8F.5C 1F.BD.64.4E.4C.B5.1C.C2

Documento assinado digitalmente, conforme MP nº 2.200-2/2001, Lei nº 11.419/2006, resolução do Projudi, do TJPR/OE
Validação deste em https://projudi.tjpr.jus.br/projudi/ - Identificador: PJ5SN Q3R7S DGRND K5FZA

PROJUDI - Processo: 0002142-51.2021.8.16.0185 - Ref. mov. 19.5 - Assinado digitalmente por Mauricio de Paula Soares Guimaraes
01/10/2021: JUNTADA DE PETIÇÃO DE MANIFESTAÇÃO DA PARTE. Arq: Doc4 Declaracoes Chacara.pdf

MINISTÉRIO DA FAZENDA / Secretaria de Estado da Fazenda do Paraná
SISTEMA PÚBLICO DE ESCRITURAÇÃO DIGITAL – SPED Versão Sped Fiscal: 2.7.1

RECIBO DE ENTREGA DE ESCRITURAÇÃO FISCAL DIGITAL

IDENTIFICAÇÃO DA ESCRITURAÇÃO

Contribuinte: STRAPASSON E FILHOS PROD E COM ALIM LTDA

CNPJ/CPF: 05.700.793/0001-75 Inscrição Estadual: 9028236201 UF: PR

Finalidade do Arquivo: Remessa de arquivo original Perfil: A

Período: 01/07/2021 a 31/07/2021

Hash do Arquivo: EF276B9A804619C6AAF3E297A3DCCE01

APURAÇÃO DO ICMS - OPERAÇÕES PRÓPRIAS	
Período de apuração	01/07/2021 a 31/07/2021
Valor total dos débitos por saídas e prestações com débito do imposto	R$ 3.497,71
Valor total dos créditos por entradas e aquisições com crédito do imposto	R$ 7.214,96
Valor total do ICMS a recolher	R$ 2.332,72
Valor total do saldo credor a transportar para o período seguinte	R$ 0,00
Valor recolhidos ou a recolher, extra-apuração	R$ 0,00

O presente recibo de entrega contém a transcrição da identificação da escrituração fiscal digital enviada ao Sistema Público de Escrituração Digital, nos termos do Ajuste Sinief Número 2, de 03 de Abril de 2009.

Esta escrituração fiscal foi assinada com o certificado digital de NI:
22.758.792/0001-09
CPF: 083.753.519-03

Escrituração recebida via Internet
pelo Agente Receptor SERPRO
em 11/08/2021 às 14:01:08

Número do Recibo:
4C.8D.E4.1C.FA.FA.14.3B.CD.17.98.B1.
E8.BA.07.C5.D3.77.91.8E-4

Assinatura da transmissão gerada pelo ReceitaNet:
65.C5.3A.42.2A.41.FC.EB BF.6D.1D.54.28.35.62.A9

Documento assinado digitalmente, conforme MP nº 2.200-2/2001, Lei nº 11.419/2006, resolução do Projudi, do TJPR/OE
Validação deste em https://projudi.tjpr.jus.br/projudi/ - Identificador: PJ5SN Q3R7S DGRND K5FZA

PROJUDI - Processo: 0002142-51.2021.8.16.0185 - Ref. mov. 19.6 - Assinado digitalmente por Mauricio de Paula Soares Guimaraes
01/10/2021: JUNTADA DE PETIÇÃO DE MANIFESTAÇÃO DA PARTE. Arq: Doc5 Declaracoes Emporio.pdf

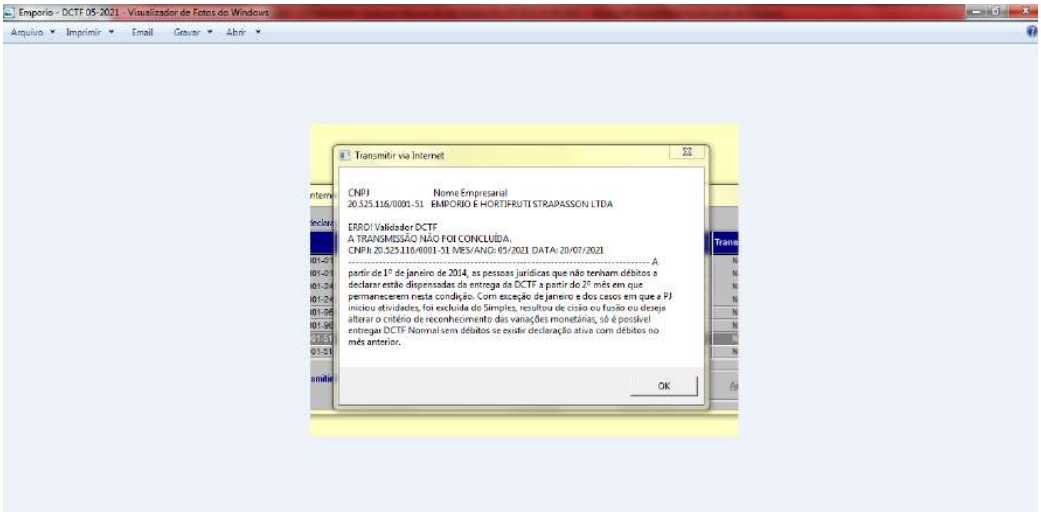

Documento assinado digitalmente, conforme MP nº 2.200-2/2001, Lei nº 11.419/2006, resolução do Projudi, do TJPR/OE
Validação deste em https://projudi.tjpr.jus.br/projudi/ - Identificador: PJYXF EMJCW 7D6VQ TEXCR

PROJUDI - Processo: 0002142-51.2021.8.16.0185 - Ref. mov. 19.6 - Assinado digitalmente por Mauricio de Paula Soares Guimaraes
01/10/2021: JUNTADA DE PETIÇÃO DE MANIFESTAÇÃO DA PARTE. Arq: Doc5 Declaracoes Emporio.pdf

MINISTÉRIO DA FAZENDA
SECRETARIA DA RECEITA FEDERAL DO BRASIL
SISTEMA PÚBLICO DE ESCRITURAÇÃO DIGITAL – SPED Versão EFD-Contribuições: 5.0.0

RECIBO DE ENTREGA DE ESCRITURAÇÃO FISCAL DIGITAL - CONTRIBUIÇÕES

IDENTIFICAÇÃO DA ESCRITURAÇÃO

Contribuinte: EMPORIO E HORTIFRUTI STRAPASSON LTDA

CNPJ: 20.525.116/0001-51 **SCP:** **Tipo:** Original

Identificação do arquivo: 4641363205C7EADD17D314D009E781A2BDCEC90B

Período de apuração: 01/05/2021 a 31/05/2021

APURAÇÃO DAS CONTRIBUIÇÕES SOCIAS	PIS/PASEP	COFINS
REGIME DE APURAÇÃO NÃO-CUMULATIVO		
Valor Total do crédito disponível relativo ao período	R$ 0,00	R$ 0,00
Valor Total da Contribuição Apurada	R$ 0,00	R$ 0,00
(-) Valor total dos créditos descontados	R$ 0,00	R$ 0,00
(-) Valor total de retenções e outras deduções	R$ 0,00	R$ 0,00
= Valor da contribuição Social a Recolher	R$ 0,00	R$ 0,00
Saldo de créditos relativo ao período a utilizar em períodos futuros	R$ 0,00	R$ 0,00

REGIME DE APURAÇÃO CUMULATIVO		
Valor Total da Contribuição Apurada	R$ 0,00	R$ 0,00
(-) Valor total de retenções e outras deduções	R$ 0,00	R$ 0,00
= Valor da Contribuição Social a Recolher	R$ 0,00	R$ 0,00

APURAÇÃO DA CONTRIBUIÇÃO PREVIDENCIARIA SOBRE RECEITAS	
Valor Total da Contribuição Apurada sobre Receitas	R$ 0,00
(+) Valor total dos ajustes de acréscimo	R$ 0,00
(-) Valor total dos ajustes de redução	R$ 0,00
Valor da Contribuição Previdenciária a Recolher	R$ 0,00

O presente recibo de entrega contém a transcrição da identificação da Escrituração Fiscal Digital das Contribuições incidentes sobre a Receita (EFD-Contribuições) enviada ao Sistema Público de Escrituração Digital, nos termos da Instrução Normativa RFB nº 1.252, de 1º de março de 2012.

Esta escrituração foi assinada com o certificado digital de NI:
22.758.792/0001-09
CPF: 083.753.519-03

Escrituração recebida via Internet
pelo Agente Receptor SERPRO
em 13/07/2021 às 10:06:19

Número do Recibo:
46.41.36.32.05.C7.EA.DD.17.D3.14.D0.09.
E7.81.A2.BD.CE.C9.0B-5

Assinatura da transmissão gerada pelo ReceitaNet:
CC.5D.1A.EC.D9.F9.3B.EB 18.F3.B7.8F.84.4D.AC.73

Documento assinado digitalmente, conforme MP nº 2.200-2/2001, Lei nº 11.419/2006, resolução do Projudi, do TJPR/OE
Validação deste em https://projudi.tjpr.jus.br/projudi/ - Identificador: PJYXF EMJCW 7D6VQ TEXCR

PROJUDI - Processo: 0002142-51.2021.8.16.0185 - Ref. mov. 19.6 - Assinado digitalmente por Mauricio de Paula Soares Guimaraes
01/10/2021: JUNTADA DE PETIÇÃO DE MANIFESTAÇÃO DA PARTE. Arq: Doc5 Declaracoes Emporio.pdf

MINISTÉRIO DA FAZENDA / Secretaria de Estado da Fazenda do Paraná
SISTEMA PÚBLICO DE ESCRITURAÇÃO DIGITAL – SPED Versão Sped Fiscal: 2.7.1

RECIBO DE ENTREGA DE ESCRITURAÇÃO FISCAL DIGITAL

IDENTIFICAÇÃO DA ESCRITURAÇÃO

Contribuinte: EMPORIO E HORTIFRUTI STRAPASSON LTDA

CNPJ/CPF: 20.525.116/0001-51 Inscrição Estadual: 9066787645 UF: PR

Finalidade do Arquivo: Remessa de arquivo original Perfil: A

Período: 01/05/2021 a 31/05/2021

Hash do Arquivo: 2FDCE74F971CE0D67B55574AED4F4992

APURAÇÃO DO ICMS - OPERAÇÕES PRÓPRIAS	
Período de apuração	01/05/2021 a 31/05/2021
Valor total dos débitos por saídas e prestações com débito do imposto	R$ 0,00
Valor total dos créditos por entradas e aquisições com crédito do imposto	R$ 0,00
Valor total do ICMS a recolher	R$ 0,00
Valor total do saldo credor a transportar para o período seguinte	R$ 0,00
Valor recolhidos ou a recolher, extra-apuração	R$ 0,00

O presente recibo de entrega contém a transcrição da identificação da escrituração fiscal digital enviada ao Sistema Público de Escrituração Digital, nos termos do Ajuste Sinief Número 2, de 03 de Abril de 2009.

Esta escrituração fiscal foi assinada com o certificado digital de NI:

22.758.792/0001-09

CPF: 083.753.519-03

Escrituração recebida via Internet
pelo Agente Receptor SERPRO

em 09/06/2021 às 15:29:53

Número do Recibo:

D1.ED.26.15.F8.75.D9.05.E8.D6.0E.98.4
D.E3.37.99.35.77.D9.05-4

Assinatura da transmissão gerada pelo ReceitaNet:

8B.48.7F.04.E8.58.B1.0A BC.12.FF.8B.3B.62.32.D8

Documento assinado digitalmente, conforme MP nº 2.200-2/2001, Lei nº 11.419/2006, resolução do Projudi, do TJPR/OE
Validação deste em https://projudi.tjpr.jus.br/projudi/ - Identificador: PJYXF EMJCW 7D6VQ TEXCR

PROJUDI - Processo: 0002142-51.2021.8.16.0185 - Ref. mov. 19.6 - Assinado digitalmente por Mauricio de Paula Soares Guimaraes
01/10/2021: JUNTADA DE PETIÇÃO DE MANIFESTAÇÃO DA PARTE. Arq: Doc5 Declaracoes Emporio.pdf

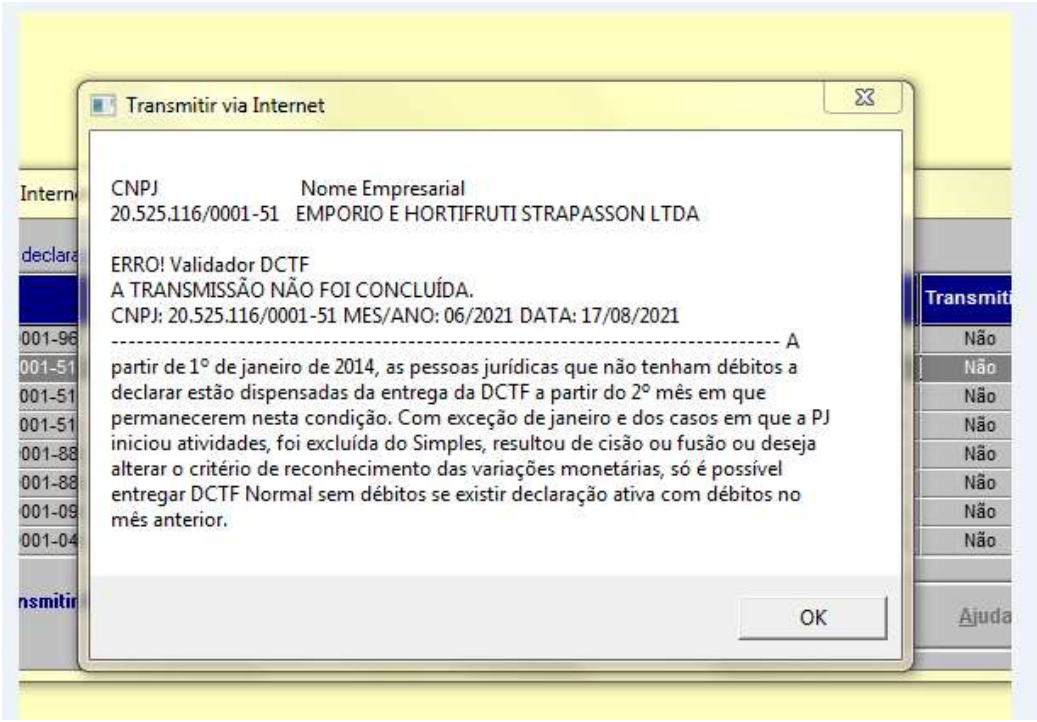

Documento assinado digitalmente, conforme MP nº 2.200-2/2001, Lei nº 11.419/2006, resolução do Projudi, do TJPR/OE
Validação deste em https://projudi.tjpr.jus.br/projudi/ - Identificador: PJYXF EMJCW 7D6VQ TEXCR

PROJUDI - Processo: 0002142-51.2021.8.16.0185 - Ref. mov. 19.6 - Assinado digitalmente por Mauricio de Paula Soares Guimaraes
01/10/2021: JUNTADA DE PETIÇÃO DE MANIFESTAÇÃO DA PARTE. Arq: Doc5 Declaracoes Emporio.pdf

MINISTÉRIO DA FAZENDA
SECRETARIA DA RECEITA FEDERAL DO BRASIL
SISTEMA PÚBLICO DE ESCRITURAÇÃO DIGITAL – SPED Versão EFD-Contribuições: 5.0.1

RECIBO DE ENTREGA DE ESCRITURAÇÃO FISCAL DIGITAL - CONTRIBUIÇÕES

IDENTIFICAÇÃO DA ESCRITURAÇÃO

Contribuinte: EMPORIO E HORTIFRUTI STRAPASSON LTDA

CNPJ: 20.525.116/0001-51 **SCP:** **Tipo:** Original

Identificação do arquivo: FBB49D3EE18CDC7586952AB5993462F681B7CB1F

Período de apuração: 01/06/2021 a 30/06/2021

APURAÇÃO DAS CONTRIBUIÇÕES SOCIAS	PIS/PASEP	COFINS
REGIME DE APURAÇÃO NÃO-CUMULATIVO		
Valor Total do crédito disponível relativo ao período	R$ 0,00	R$ 0,00
Valor Total da Contribuição Apurada	R$ 0,00	R$ 0,00
(-) Valor total dos créditos descontados	R$ 0,00	R$ 0,00
(-) Valor total de retenções e outras deduções	R$ 0,00	R$ 0,00
= Valor da contribuição Social a Recolher	R$ 0,00	R$ 0,00
Saldo de créditos relativo ao período a utilizar em períodos futuros	R$ 0,00	R$ 0,00

REGIME DE APURAÇÃO CUMULATIVO		
Valor Total da Contribuição Apurada	R$ 0,00	R$ 0,00
(-) Valor total de retenções e outras deduções	R$ 0,00	R$ 0,00
= Valor da Contribuição Social a Recolher	R$ 0,00	R$ 0,00

APURAÇÃO DA CONTRIBUIÇÃO PREVIDENCIARIA SOBRE RECEITAS	
Valor Total da Contribuição Apurada sobre Receitas	R$ 0,00
(+) Valor total dos ajustes de acréscimo	R$ 0,00
(-) Valor total dos ajustes de redução	R$ 0,00
Valor da Contribuição Previdenciária a Recolher	R$ 0,00

O presente recibo de entrega contém a transcrição da identificação da Escrituração Fiscal Digital das Contribuições incidentes sobre a Receita (EFD-Contribuições) enviada ao Sistema Público de Escrituração Digital, nos termos da Instrução Normativa RFB nº 1.252, de 1º de março de 2012.

Esta escrituração foi assinada com o certificado digital de NI:
22.758.792/0001-09
CPF: 083.753.519-03

Escrituração recebida via Internet
pelo Agente Receptor SERPRO
em 03/08/2021 às 09:11:20

Número do Recibo:
FB.B4.9D.3E.E1.8C.DC.75.86.95.2A.B5.99.34.62.F6.81.B7.CB.1F-0

Assinatura da transmissão gerada pelo ReceitaNet:
EA.6D.5C.46.19.93.9E.7B 6C.EA.EF.0E.FE.81.35.A9

Documento assinado digitalmente, conforme MP nº 2.200-2/2001, Lei nº 11.419/2006, resolução do Projudi, do TJPR/OE
Validação deste em https://projudi.tjpr.jus.br/projudi/ - Identificador: PJYXF EMJCW 7D6VQ TEXCR

PROJUDI - Processo: 0002142-51.2021.8.16.0185 - Ref. mov. 19.6 - Assinado digitalmente por Mauricio de Paula Soares Guimaraes
01/10/2021: JUNTADA DE PETIÇÃO DE MANIFESTAÇÃO DA PARTE. Arq: Doc5 Declaracoes Emporio.pdf

MINISTÉRIO DA FAZENDA / Secretaria de Estado da Fazenda do Paraná
SISTEMA PÚBLICO DE ESCRITURAÇÃO DIGITAL – SPED Versão Sped Fiscal: 2.7.1

RECIBO DE ENTREGA DE ESCRITURAÇÃO FISCAL DIGITAL

IDENTIFICAÇÃO DA ESCRITURAÇÃO

Contribuinte: EMPORIO E HORTIFRUTI STRAPASSON LTDA

CNPJ/CPF: 20.525.116/0001-51 Inscrição Estadual: 9066787645 UF: PR

Finalidade do Arquivo: Remessa de arquivo original Perfil: A

Período: 01/06/2021 a 30/06/2021

Hash do Arquivo: AEC95402ABED259664661894F56438A0

APURAÇÃO DO ICMS - OPERAÇÕES PRÓPRIAS	
Período de apuração	01/06/2021 a 30/06/2021
Valor total dos débitos por saídas e prestações com débito do imposto	R$ 0,00
Valor total dos créditos por entradas e aquisições com crédito do imposto	R$ 0,00
Valor total do ICMS a recolher	R$ 0,00
Valor total do saldo credor a transportar para o período seguinte	R$ 0,00
Valor recolhidos ou a recolher, extra-apuração	R$ 0,00

O presente recibo de entrega contém a transcrição da identificação da escrituração fiscal digital enviada ao Sistema Público de Escrituração Digital, nos termos do Ajuste Sinief Número 2, de 03 de Abril de 2009.

Esta escrituração fiscal foi assinada com o certificado digital de NI:
22.758.792/0001-09
CPF: 083.753.519-03

Escrituração recebida via Internet
pelo Agente Receptor SERPRO
em 09/07/2021 às 14:23:59

Número do Recibo:
3A.AF.0C.43.47.04.83.AE.89.55.4E.50.43.E1.4A.4B.A4.ED.EA.79-1

Assinatura da transmissão gerada pelo ReceitaNet:
11.19.C4.B5.C3.C2.15.68 3A.00.62.40.58.84.28.9A

Documento assinado digitalmente, conforme MP nº 2.200-2/2001, Lei nº 11.419/2006, resolução do Projudi, do TJPR/OE
Validação deste em https://projudi.tjpr.jus.br/projudi/ - Identificador: PJYXF EMJCW 7D6VQ TEXCR

PROJUDI - Processo: 0002142-51.2021.8.16.0185 - Ref. mov. 19.6 - Assinado digitalmente por Mauricio de Paula Soares Guimaraes
01/10/2021: JUNTADA DE PETIÇÃO DE MANIFESTAÇÃO DA PARTE. Arq: Doc5 Declaracoes Emporio.pdf

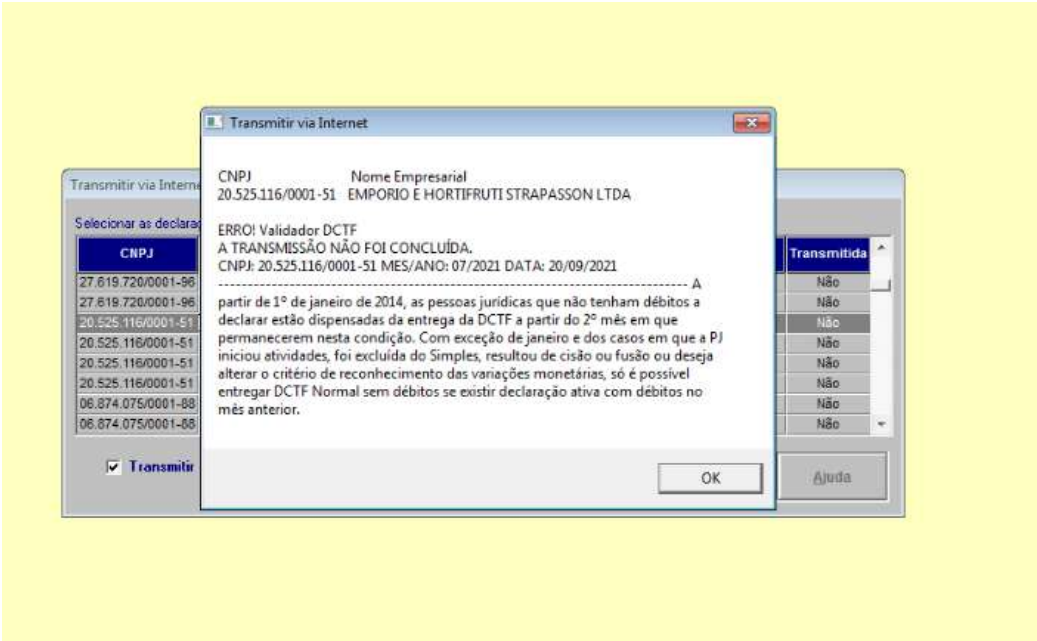

Documento assinado digitalmente, conforme MP nº 2.200-2/2001, Lei nº 11.419/2006, resolução do Projudi, do TJPR/OE
Validação deste em https://projudi.tjpr.jus.br/projudi/ - Identificador: PJYXF EMJCW 7D6VQ TEXCR

PROJUDI - Processo: 0002142-51.2021.8.16.0185 - Ref. mov. 19.6 - Assinado digitalmente por Mauricio de Paula Soares Guimaraes
01/10/2021: JUNTADA DE PETIÇÃO DE MANIFESTAÇÃO DA PARTE. Arq: Doc5 Declaracoes Emporio.pdf

MINISTÉRIO DA FAZENDA
SECRETARIA DA RECEITA FEDERAL DO BRASIL
SISTEMA PÚBLICO DE ESCRITURAÇÃO DIGITAL – SPED Versão EFD-Contribuições: 5.0.1

RECIBO DE ENTREGA DE ESCRITURAÇÃO FISCAL DIGITAL - CONTRIBUIÇÕES

IDENTIFICAÇÃO DA ESCRITURAÇÃO

Contribuinte: EMPORIO E HORTIFRUTI STRAPASSON LTDA

CNPJ: 20.525.116/0001-51 **SCP:** **Tipo:** Original

Identificação do arquivo: 760EC01C85BAC70500DFD0E9FF3BD676701C17E5

Período de apuração: 01/07/2021 a 31/07/2021

APURAÇÃO DAS CONTRIBUIÇÕES SOCIAS	PIS/PASEP	COFINS
REGIME DE APURAÇÃO NÃO-CUMULATIVO		
Valor Total do crédito disponível relativo ao período	R$ 0,00	R$ 0,00
Valor Total da Contribuição Apurada	R$ 0,00	R$ 0,00
(-) Valor total dos créditos descontados	R$ 0,00	R$ 0,00
(-) Valor total de retenções e outras deduções	R$ 0,00	R$ 0,00
= Valor da contribuição Social a Recolher	R$ 0,00	R$ 0,00
Saldo de créditos relativo ao período a utilizar em períodos futuros	R$ 0,00	R$ 0,00

REGIME DE APURAÇÃO CUMULATIVO		
Valor Total da Contribuição Apurada	R$ 0,00	R$ 0,00
(-) Valor total de retenções e outras deduções	R$ 0,00	R$ 0,00
= Valor da Contribuição Social a Recolher	R$ 0,00	R$ 0,00

APURAÇÃO DA CONTRIBUIÇÃO PREVIDENCIARIA SOBRE RECEITAS	
Valor Total da Contribuição Apurada sobre Receitas	R$ 0,00
(+) Valor total dos ajustes de acréscimo	R$ 0,00
(-) Valor total dos ajustes de redução	R$ 0,00
Valor da Contribuição Previdenciária a Recolher	R$ 0,00

O presente recibo de entrega contém a transcrição da identificação da Escrituração Fiscal Digital das Contribuições incidentes sobre a Receita (EFD-Contribuições) enviada ao Sistema Público de Escrituração Digital, nos termos da Instrução Normativa RFB nº 1.252, de 1º de março de 2012.

Esta escrituração foi assinada com o certificado digital de NI:
22.758.792/0001-09
CPF: 083.753.519-03

Escrituração recebida via Internet
pelo Agente Receptor SERPRO
em 15/09/2021 às 08:12:53

Número do Recibo:
76.0E.C0.1C.85.BA.C7.05.00.DF.D0.E9.FF
.3B.D6.76.70.1C.17.E5-0

Assinatura da transmissão gerada pelo ReceitaNet:
19.15.F6.CE.89.0F.32.5C BC.B3.EB.49.50.7A.0F.D5

Documento assinado digitalmente, conforme MP nº 2.200-2/2001, Lei nº 11.419/2006, resolução do Projudi, do TJPR/OE
Validação deste em https://projudi.tjpr.jus.br/projudi/ - Identificador: PJYXF EMJCW 7D6VQ TEXCR

PROJUDI - Processo: 0002142-51.2021.8.16.0185 - Ref. mov. 19.6 - Assinado digitalmente por Mauricio de Paula Soares Guimaraes
01/10/2021: JUNTADA DE PETIÇÃO DE MANIFESTAÇÃO DA PARTE. Arq: Doc5 Declaracoes Emporio.pdf

MINISTÉRIO DA FAZENDA / Secretaria de Estado da Fazenda do Paraná
SISTEMA PÚBLICO DE ESCRITURAÇÃO DIGITAL – SPED Versão Sped Fiscal: 2.7.1

RECIBO DE ENTREGA DE ESCRITURAÇÃO FISCAL DIGITAL

IDENTIFICAÇÃO DA ESCRITURAÇÃO

Contribuinte: EMPORIO E HORTIFRUTI STRAPASSON LTDA

CNPJ/CPF: 20.525.116/0001-51 Inscrição Estadual: 9066787645 UF: PR

Finalidade do Arquivo: Remessa de arquivo original Perfil: A

Período: 01/07/2021 a 31/07/2021

Hash do Arquivo: FF6C103BF8C941BDC503E9FAC46271E0

APURAÇÃO DO ICMS - OPERAÇÕES PRÓPRIAS	
Período de apuração	01/07/2021 a 31/07/2021
Valor total dos débitos por saídas e prestações com débito do imposto	R$ 0,00
Valor total dos créditos por entradas e aquisições com crédito do imposto	R$ 0,00
Valor total do ICMS a recolher	R$ 0,00
Valor total do saldo credor a transportar para o período seguinte	R$ 0,00
Valor recolhidos ou a recolher, extra-apuração	R$ 0,00

O presente recibo de entrega contém a transcrição da identificação da escrituração fiscal digital enviada ao Sistema Público de Escrituração Digital, nos termos do Ajuste Sinief Número 2, de 03 de Abril de 2009.

Esta escrituração fiscal foi assinada com o certificado digital de NI:
22.758.792/0001-09
CPF: 083.753.519-03

Escrituração recebida via Internet
pelo Agente Receptor SERPRO
em 11/08/2021 às 14:24:19

Número do Recibo:
43.A1.F3.47.50.7F.58.FB.65.E4.E3.0F.CB.B9.A7.F1.3A.01.C0.19-1

Assinatura da transmissão gerada pelo ReceitaNet:
B0.F1.FB.BC.ED.B7.14.BE 78.C9.F7.78.29.EC.A9.B3

Documento assinado digitalmente, conforme MP nº 2.200-2/2001, Lei nº 11.419/2006, resolução do Projudi, do TJPR/OE
Validação deste em https://projudi.tjpr.jus.br/projudi/ - Identificador: PJYXF EMJCW 7D6VQ TEXCR

CNPJ: 05.700.793 - STRAPASSON & FILHOS PRODUCAO E COMERCIO DE ALIMENTOS LTDA EM RECUPERACAO JUDICIAL

Dados Cadastrais da Matriz

CNPJ: 05.700.793/0001-75
UA de Domicílio: DRF CURITIBA-PR **Código da UA:** 09.101.00
Endereço: R PEDRO FIORESE,41 - TERREO
Bairro: FERVIDA **CEP:** 83415-090 **Município:** COLOMBO **UF:** PR
Responsável: 994.449.769-04 - GILBERTO STRAPASSON
Situação: ATIVA
Natureza Jurídica: 206-2 - SOCIEDADE EMPRESARIA LIMITADA **Data de Abertura:** 05/06/2003
CNAE: 0121-1/01 - Horticultura, exceto morango
Porte da Empresa: DEMAIS

Sócios e Administradores

CPF/CNPJ	Nome	Qualificação	Situação Cadastral	Cap. Social	Cap. Votante
994.449.769-04	GILBERTO STRAPASSON	SOCIO ADMINISTRADOR	REGULAR	23,00%	
079.751.089-36	MAYCON JHORDAN STRAPASSON	SOCIO ADMINISTRADOR	REGULAR	48,00%	
079.613.669-62	MARCOS VINICIOS STRAPASSON	SOCIO	REGULAR	29,00%	

Certidão Emitida

CNPJ: 05.700.793/0001-75
Certidão Positiva com Efeitos de Negativa: 5E32.FA36.8C11.392B **Emissão:** 30/04/2020 **Data de Validade:** 26/11/2020
Emitida considerando a liberação RFB

Diagnóstico Fiscal na Receita Federal

Pendência - Débito (SIEF)

CNPJ: 05.700.793/0001-75

Receita	PA/Exerc.	Dt. Vcto	Vl.Original	Sdo.Devedor	Situação
1082-01 - CP-SEGUR.	04/2021	20/05/2021	17.812,43	16.525,95	DEVEDOR
1082-01 - CP-SEGUR.	05/2021	18/06/2021	15.880,98	12.381,14	DEVEDOR
1082-01 - CP-SEGUR.	06/2021	20/07/2021	16.243,26	13.011,74	DEVEDOR
1082-01 - CP-SEGUR.	07/2021	20/08/2021	13.704,99	9.416,26	DEVEDOR
1099-01 - CP-SEGUR.	04/2021	20/05/2021	660,00	660,00	DEVEDOR
1099-01 - CP-SEGUR.	05/2021	18/06/2021	687,39	687,39	DEVEDOR
1099-01 - CP-SEGUR.	06/2021	20/07/2021	660,00	660,00	DEVEDOR
1099-01 - CP-SEGUR.	07/2021	20/08/2021	660,00	660,00	DEVEDOR
1138-01 - CP-PATRONAL	03/2021	20/04/2021	37.359,99	37.359,99	DEVEDOR

Documento assinado digitalmente, conforme MP nº 2.200-2/2001, Lei nº 11.419/2006, resolução do Projudi, do TJPR/OE
Validação deste em https://projudi.tjpr.jus.br/projudi/ - Identificador: PJLKD 2XYAB 2KBDK VWUUY

PROJUDI - Processo: 0002142-51.2021.8.16.0185 - Ref. mov. 19.7 - Assinado digitalmente por Mauricio de Paula Soares Guimaraes 01/10/2021: JUNTADA DE PETIÇÃO DE MANIFESTAÇÃO DA PARTE. Arq: Doc6 Extratos de Debito Chacara.pdf

CNPJ: 05.700.793 - STRAPASSON & FILHOS PRODUCAO E COMERCIO DE ALIMENTOS LTDA EM RECUPERACAO JUDICIAL

1138-01 - CP-PATRONAL	04/2021	20/05/2021	42.259,77	42.259,77	DEVEDOR
1138-01 - CP-PATRONAL	05/2021	18/06/2021	37.338,44	37.338,44	DEVEDOR
1138-01 - CP-PATRONAL	06/2021	20/07/2021	37.980,95	37.980,95	DEVEDOR
1138-01 - CP-PATRONAL	07/2021	20/08/2021	32.591,90	32.591,90	DEVEDOR
1138-04 - CP-PATRONAL	03/2021	20/04/2021	449,80	449,80	DEVEDOR
1138-04 - CP-PATRONAL	04/2021	20/05/2021	1.200,00	1.200,00	DEVEDOR
1138-04 - CP-PATRONAL	05/2021	18/06/2021	1.249,80	1.249,80	DEVEDOR
1138-04 - CP-PATRONAL	06/2021	20/07/2021	1.200,00	1.200,00	DEVEDOR
1138-04 - CP-PATRONAL	07/2021	20/08/2021	1.200,00	1.200,00	DEVEDOR
1162-01 - CP-PATRONAL	03/2021	20/04/2021	119,54	119,54	DEVEDOR
CNPJ do prestador/incorporação: 00.536.772/0021-96					
1162-01 - CP-PATRONAL	07/2021	20/08/2021	119,54	119,54	DEVEDOR
CNPJ do prestador/incorporação: 00.536.772/0021-96					
1646-01 - CP-PATRONAL	03/2021	20/04/2021	6.098,27	6.098,27	DEVEDOR
1646-01 - CP-PATRONAL	04/2021	20/05/2021	6.898,06	6.898,06	DEVEDOR
1646-01 - CP-PATRONAL	05/2021	18/06/2021	6.094,75	6.094,75	DEVEDOR
1646-01 - CP-PATRONAL	06/2021	20/07/2021	6.199,63	6.199,63	DEVEDOR
1646-01 - CP-PATRONAL	07/2021	20/08/2021	5.319,97	5.319,97	DEVEDOR
1646-03 - CP-PATRONAL	03/2021	20/04/2021	701,35	701,35	DEVEDOR
1646-03 - CP-PATRONAL	04/2021	20/05/2021	646,59	646,59	DEVEDOR
1646-03 - CP-PATRONAL	05/2021	18/06/2021	513,48	513,48	DEVEDOR
1646-03 - CP-PATRONAL	06/2021	20/07/2021	490,46	490,46	DEVEDOR
1646-03 - CP-PATRONAL	07/2021	20/08/2021	526,00	526,00	DEVEDOR
1656-01 - CP-PATRONAL	03/2021	20/04/2021	8.416,23	8.416,23	DEVEDOR
1656-01 - CP-PATRONAL	04/2021	20/05/2021	7.759,17	7.759,17	DEVEDOR
1656-01 - CP-PATRONAL	05/2021	18/06/2021	6.161,82	6.161,82	DEVEDOR
1656-01 - CP-PATRONAL	06/2021	20/07/2021	5.885,60	5.885,60	DEVEDOR
1656-01 - CP-PATRONAL	07/2021	20/08/2021	6.314,55	6.314,55	DEVEDOR
1170-01 - CP-TERCEIROS	03/2021	20/04/2021	4.669,99	4.669,99	DEVEDOR
1170-01 - CP-TERCEIROS	04/2021	20/05/2021	5.282,47	5.282,47	DEVEDOR
1170-01 - CP-TERCEIROS	05/2021	18/06/2021	4.667,30	4.667,30	DEVEDOR
1170-01 - CP-TERCEIROS	06/2021	20/07/2021	4.747,61	4.747,61	DEVEDOR
1170-01 - CP-TERCEIROS	07/2021	20/08/2021	4.073,98	4.073,98	DEVEDOR
1176-01 - CP-TERCEIROS	03/2021	20/04/2021	373,59	373,59	DEVEDOR
1176-01 - CP-TERCEIROS	04/2021	20/05/2021	422,59	422,59	DEVEDOR

Documento assinado digitalmente, conforme MP nº 2.200-2/2001, Lei nº 11.419/2006, resolução do Projudi, do TJPR/OE
Validação deste em https://projudi.tjpr.jus.br/projudi/ - Identificador: PJLKD 2XYAB 2KBDK VWUUY

PROJUDI - Processo: 0002142-51.2021.8.16.0185 - Ref. mov. 19.7 - Assinado digitalmente por Mauricio de Paula Soares Guimaraes 01/10/2021: JUNTADA DE PETIÇÃO DE MANIFESTAÇÃO DA PARTE. Arq: Doc6 Extratos de Debito Chacara.pdf

CNPJ: 05.700.793 - STRAPASSON & FILHOS PRODUCAO E COMERCIO DE ALIMENTOS LTDA EM RECUPERACAO JUDICIAL

1176-01 - CP-TERCEIROS	05/2021	18/06/2021	373,38	373,38	DEVEDOR
1176-01 - CP-TERCEIROS	06/2021	20/07/2021	379,80	379,80	DEVEDOR
1176-01 - CP-TERCEIROS	07/2021	20/08/2021	325,91	325,91	DEVEDOR
1181-01 - CP-TERCEIROS	03/2021	20/04/2021	1.867,99	1.867,99	DEVEDOR
1181-01 - CP-TERCEIROS	04/2021	20/05/2021	2.112,98	2.112,98	DEVEDOR
1181-01 - CP-TERCEIROS	05/2021	18/06/2021	1.866,92	1.866,92	DEVEDOR
1181-01 - CP-TERCEIROS	06/2021	20/07/2021	1.899,04	1.899,04	DEVEDOR
1181-01 - CP-TERCEIROS	07/2021	20/08/2021	1.629,59	1.629,59	DEVEDOR
1184-01 - CP-TERCEIROS	03/2021	20/04/2021	2.801,99	2.801,99	DEVEDOR
1184-01 - CP-TERCEIROS	04/2021	20/05/2021	3.169,48	3.169,48	DEVEDOR
1184-01 - CP-TERCEIROS	05/2021	18/06/2021	2.800,38	2.800,38	DEVEDOR
1184-01 - CP-TERCEIROS	06/2021	20/07/2021	2.848,57	2.848,57	DEVEDOR
1184-01 - CP-TERCEIROS	07/2021	20/08/2021	2.444,39	2.444,39	DEVEDOR
1200-01 - CP-TERCEIROS	03/2021	20/04/2021	1.120,79	1.120,79	DEVEDOR
1200-01 - CP-TERCEIROS	04/2021	20/05/2021	1.267,79	1.267,79	DEVEDOR
1200-01 - CP-TERCEIROS	05/2021	18/06/2021	1.120,15	1.120,15	DEVEDOR
1200-01 - CP-TERCEIROS	06/2021	20/07/2021	1.139,42	1.139,42	DEVEDOR
1200-01 - CP-TERCEIROS	07/2021	20/08/2021	977,75	977,75	DEVEDOR
1213-06 - CP-TERCEIROS	03/2021	20/04/2021	1.402,70	1.402,70	DEVEDOR
1213-06 - CP-TERCEIROS	04/2021	20/05/2021	1.293,19	1.293,19	DEVEDOR
1213-06 - CP-TERCEIROS	05/2021	18/06/2021	1.026,97	1.026,97	DEVEDOR
1213-06 - CP-TERCEIROS	06/2021	20/07/2021	980,93	980,93	DEVEDOR
1213-06 - CP-TERCEIROS	07/2021	20/08/2021	1.052,22	1.052,22	DEVEDOR

Pendência - Processo Fiscal (SIEF)

CNPJ: 05.700.793/0001-75

Processo	Situação	Localização
10980.723.806/2021-70	DEVEDOR	DEL REC FED ADMINIST TRIBUTARIA-CTA-PR
19414.030.041/2020-49	DEVEDOR	SETOR PROC ELETRONICO REFIS DRF CTA PR
19414.030.042/2020-93	DEVEDOR	SETOR PROC ELETRONICO REFIS DRF CTA PR
19414.030.043/2020-38	DEVEDOR	SETOR PROC ELETRONICO REFIS DRF CTA PR
19414.030.044/2020-82	DEVEDOR	SETOR PROC ELETRONICO REFIS DRF CTA PR
19414.030.045/2020-27	DEVEDOR	SETOR PROC ELETRONICO REFIS DRF CTA PR
19414.030.046/2020-71	DEVEDOR	SETOR PROC ELETRONICO REFIS DRF CTA PR
19414.030.047/2020-16	DEVEDOR	SETOR PROC ELETRONICO REFIS DRF CTA PR

Documento assinado digitalmente, conforme MP nº 2.200-2/2001, Lei nº 11.419/2006, resolução do Projudi, do TJPR/OE
Validação deste em https://projudi.tjpr.jus.br/projudi/ - Identificador: PJLKD 2XYAB 2KBDK VWUUY

PROJUDI - Processo: 0002142-51.2021.8.16.0185 - Ref. mov. 19.7 - Assinado digitalmente por Mauricio de Paula Soares Guimaraes 01/10/2021: JUNTADA DE PETIÇÃO DE MANIFESTAÇÃO DA PARTE. Arq: Doc6 Extratos de Debito Chacara.pdf

CNPJ: 05.700.793 - STRAPASSON & FILHOS PRODUCAO E COMERCIO DE ALIMENTOS LTDA EM RECUPERACAO JUDICIAL

Diagnóstico Fiscal na Procuradoria-Geral da Fazenda Nacional

Pendência - Inscrição (SIDA)

CNPJ: 05.700.793/0001-75

Inscrição	Receita	Inscrito em	Ajuizado em	Processo	Tipo de Devedor
90.2.21.000453-75	3560-IRPJ FONTE	26/03/2021		10980.723.789/2021-71	DEVEDOR PRINCIPAL
Situação:	ATIVA EM COBRANCA				
90.4.21.014502-19	4133-CONTR. SEGURADOS	26/03/2021		10980.723.789/2021-71	DEVEDOR PRINCIPAL
Situação:	ATIVA EM COBRANCA				
90.4.21.014503-08	4156-CONTR. EMPREGADOR	26/03/2021		10980.723.789/2021-71	DEVEDOR PRINCIPAL
Situação:	ATIVA EM COBRANCA				
90.4.21.014504-80	4162-RI.AMB. AP.ESPECIAL	26/03/2021		10980.723.789/2021-71	DEVEDOR PRINCIPAL
Situação:	ATIVA EM COBRANCA				
90.4.21.014505-61	4201-CONTRIB.SAL.EDUCAC	26/03/2021		10980.723.789/2021-71	DEVEDOR PRINCIPAL
Situação:	ATIVA EM COBRANCA				
90.4.21.014506-42	4218-CONTRIBUICAO SENAR	26/03/2021		10980.723.789/2021-71	DEVEDOR PRINCIPAL
Situação:	ATIVA EM COBRANCA				
90.4.21.014507-23	4224-CONTRIBUICAO INCRA	26/03/2021		10980.723.789/2021-71	DEVEDOR PRINCIPAL
Situação:	ATIVA EM COBRANCA				
90.4.21.014508-04	4282-CONTRIBUICAO SENAI	26/03/2021		10980.723.789/2021-71	DEVEDOR PRINCIPAL
Situação:	ATIVA EM COBRANCA				
90.4.21.014509-95	4299-CONTRIBUICAO SESI	26/03/2021		10980.723.789/2021-71	DEVEDOR PRINCIPAL
Situação:	ATIVA EM COBRANCA				
90.4.21.014510-29	4338-CONTRIBUICAO SEBRAE	26/03/2021		10980.723.789/2021-71	DEVEDOR PRINCIPAL
Situação:	ATIVA EM COBRANCA				
90.4.21.032000-15	4185-CONTR.S.RETEN.PREV	04/05/2021		10980.723.803/2021-36	DEVEDOR PRINCIPAL
Situação:	ATIVA EM COBRANCA				

Documento assinado digitalmente, conforme MP nº 2.200-2/2001, Lei nº 11.419/2006, resolução do Projudi, do TJPR/OE
Validação deste em https://projudi.tjpr.jus.br/projudi/ - Identificador: PJLKD 2XYAB 2KBDK VWUUY

PROJUDI - Processo: 0002142-51.2021.8.16.0185 - Ref. mov. 19.7 - Assinado digitalmente por Mauricio de Paula Soares Guimaraes 01/10/2021: JUNTADA DE PETIÇÃO DE MANIFESTAÇÃO DA PARTE. Arq: Doc6 Extratos de Debito Chacara.pdf

CNPJ: 05.700.793 - STRAPASSON & FILHOS PRODUCAO E COMERCIO DE ALIMENTOS LTDA EM RECUPERACAO JUDICIAL

Pendência - Inscrição (Sistema DIVIDA)

CNPJ: 05.700.793/0001-75

Inscrição: 13835780-3 **Situação:** 000520 - INSCRICAO DE CREDITO EM DIVIDA ATIVA
Inscrição: 14467637-0 **Situação:** 000520 - INSCRICAO DE CREDITO EM DIVIDA ATIVA
Inscrição: 14549831-0 **Situação:** 000520 - INSCRICAO DE CREDITO EM DIVIDA ATIVA
Inscrição: 14733419-5 **Situação:** 000520 - INSCRICAO DE CREDITO EM DIVIDA ATIVA

Final do Relatório

PROJUDI - Processo: 0002142-51.2021.8.16.0185 - Ref. mov. 19.7 - Assinado digitalmente por Mauricio de Paula Soares Guimaraes 01/10/2021: JUNTADA DE PETIÇÃO DE MANIFESTAÇÃO DA PARTE. Arq: Doc6 Extratos de Debito Chacara.pdf

Documento assinado digitalmente, conforme MP nº 2.200-2/2001, Lei nº 11.419/2006, resolução do Projudi, do TJPR/OE
Validação deste em https://projudi.tjpr.jus.br/projudi/ - Identificador: PJLKD 2XYAB 2KBDK VWUUY

CNPJ: 20.525.116 - EMPORIO E HORTIFRUTI STRAPASSON LTDA EM RECUPERACAO JUDICIAL

Dados Cadastrais da Matriz

CNPJ: 20.525.116/0001-51
UA de Domicílio: DRF CURITIBA-PR **Código da UA:** 09.101.00
Endereço: R PEDRO FIORESE,41 - BRCAO 02
Bairro: AGUAS FERVIDAS **CEP:** 83415-090 **Município:** COLOMBO **UF:** PR
Responsável: 994.449.769-04 - GILBERTO STRAPASSON
Situação: ATIVA
Natureza Jurídica: 206-2 - SOCIEDADE EMPRESARIA LIMITADA **Data de Abertura:** 15/05/2014
CNAE: 4724-5/00 - Comércio varejista de hortifrutigranjeiros
Porte da Empresa: EMPRESA DE PEQUENO PORTE
Opção pelo Simples Nacional

Inclusão	Exclusão
15/05/2014	31/12/2015

Sócios e Administradores

CPF/CNPJ	Nome	Qualificação	Situação Cadastral	Cap. Social	Cap. Votante
994.449.769-04	GILBERTO STRAPASSON	SOCIO ADMINISTRADOR	REGULAR	60,00%	
079.751.089-36	MAYCON JHORDAN STRAPASSON	SOCIO ADMINISTRADOR	REGULAR	40,00%	

Certidão Emitida

CNPJ: 20.525.116/0001-51
Certidão Positiva com Efeitos de Negativa: E291.9203.F312.EAC3 **Emissão:** 07/01/2020 **Data de Validade:** 02/11/2020

Diagnóstico Fiscal na Receita Federal

Pendência - Débito (SIEF)

CNPJ: 20.525.116/0001-51

Receita	PA/Exerc.	Dt. Vcto	Vl.Original	Sdo.Devedor	Situação
5952-07 - CSRF	11/2019	20/12/2019	76,02	28,27	DEVEDOR

Pendência - Divergência GFIP x GPS (AGUIA)

Divergência de GFIP x GPS(Valor declarado menos o recolhido, por rubrica e FPAS)
CNPJ: 20.525.116/0001-51

Competência	FPAS	Situação	Rubrica	Valor
12/2019	515	FPG	Previdência	697,19
05/2020	744	PRU	Previdência	93,35
	744	PRU	Outras Entidades	7,18

Documento assinado digitalmente, conforme MP nº 2.200-2/2001, Lei nº 11.419/2006, resolução do Projudi, do TJPR/OE
Validação deste em https://projudi.tjpr.jus.br/projudi/ - Identificador: PJ6ZW EM9W2 7ZFVU ZD78U

PROJUDI - Processo: 0002142-51.2021.8.16.0185 - Ref. mov. 19.8 - Assinado digitalmente por Mauricio de Paula Soares Guimaraes 01/10/2021: JUNTADA DE PETIÇÃO DE MANIFESTAÇÃO DA PARTE. Arq: Doc7 Extratos Débitos Emporio.pdf

CNPJ: 20.525.116 - EMPORIO E HORTIFRUTI STRAPASSON LTDA EM RECUPERACAO JUDICIAL

09/2020	515	FPG	Previdência	697,19
10/2020	515	FPG	Previdência	697,19

Diagnóstico Fiscal na Procuradoria-Geral da Fazenda Nacional

Pendência - Inscrição (Sistema DIVIDA)

CNPJ: 20.525.116/0001-51

Inscrição: 15007301-1 **Situação:** 000520 - INSCRICAO DE CREDITO EM DIVIDA ATIVA

Final do Relatório

Documento assinado digitalmente, conforme MP nº 2.200-2/2001, Lei nº 11.419/2006, resolução do Projudi, do TJPR/OE
Validação deste em https://projudi.tjpr.jus.br/projudi/ - Identificador: PJ6ZW EM9W2 7ZFVU ZD78U

PROJUDI - Processo: 0002142-51.2021.8.16.0185 - Ref. mov. 19.8 - Assinado digitalmente por Mauricio de Paula Soares Guimaraes 01/10/2021: JUNTADA DE PETIÇÃO DE MANIFESTAÇÃO DA PARTE. Arq: Doc7 Extratos Débitos Emporio.pdf